

Sumari

1. PROGRAMA “VIU EL PARC”	3
1.1 Presentació	5
1.2 Activitats festives	6
1.3 Programa escolar	7
2. PROGRAMA “VIU EL PARC” AL PARC DEL MONTNEGRE I EL CORREDOR	11
2.1 Presentació	13
2.2 Actes centrals	14
2.3 Programa escolar	19
3. VALORACIONS	21
3.1 Valoracions d’assistència	23
3.2 Valoracions del Programa escolar	24
3.3 Valoracions de l’activitat a l’aula	25
3.4 Valoracions de la festa a Hortsavinyà	53
4. DIFUSIÓ I COMUNICACIÓ	89
4.1 Programa general	91
4.2 Poesia als parcs	107
4.3 Distribució de les produccions gràfiques	115
4.4 Publicitat als mitjans	117
4.5 Web “Viu el parc” i Facebook	120
5. BALANÇ ECONÒMIC	123
6. RESUM DE DADES	127

1. PROGRAMA VIU EL PARC



1.1 Presentació



El programa “Viu el parc”

El programa “Viu el parc” té com a finalitats:

- a) dinamitzar, preservar i divulgar el patrimoni natural i cultural de la Xarxa de Parcs Naturals;
- b) afavorir la presa de consciència de la problemàtica mediambiental al públic en general;
- c) contribuir a la cooperació i intercomunicació entre els equips de govern municipals de cada parc;
- d) fomentar i promoure el sentit de pertinença de la població local a l'espai natural protegit;
- e) ajudar a explorar una nova forma de relació i comunicació entre el parc, els municipis del seu entorn i el públic visitant;
- f) aprofundir en la funció didàctica i lúdica d'aquests espais naturals protegits, tant per a la població escolar com per a tota la població.

El programa “Viu el parc” va començar l'any 1992 al Parc Natural de Sant Llorenç del Munt i l'Obac. Des d'aleshores ençà, s'han anat incorporant diferents parcs de la Xarxa de Parcs Naturals fins a arribar als deu que conformen el programa actualment.

Una oferta diversa i de qualitat a l'abast de tothom

El programa ofereix un conjunt d'activitats artístiques, culturals, literàries, educatives i de divulgació del patrimoni natural i cultural, que es porten a terme tant a l'interior del parc com als municipis que en formen part.

Concerts de música, actuacions teatrals, espectacles de màgia, nits d'estels, fires d'artesans, recitals poètics, animació infantil, tallers de natura, jocs d'enginy, concursos de fotografia, entre moltes altres propostes.



1.2 Activitats festives



El programa “Viu el parc” ofereix activitats festives en deu dels parcs que gestiona la Xarxa de Parcs Naturals de la Diputació de Barcelona. Aquest programa ha esdevingut una cita ineludible per a tots els habitants dels espais naturals de Barcelona i enguany ha arribat a la 22a edició.

Des que es va iniciar al Parc Natural de Sant Llorenç de Munt i l’Obac fins a dia d’avui, el programa “Viu el parc” ha evolucionat fins a esdevenir una referència de les activitats culturals que es duen a terme en cadascun dels municipis dels diferents parcs naturals. Actualment el programa es duu a terme, a més de al Parc Natural de Sant Llorenç del Munt i l’Obac, al Parc Natural del Montseny, al Parc del Castell de Montesquiu, al Parc del Montnegre i el Corredor, als Parcs del Garraf, Olèrdola i Foix, al Parc de la Serralada de Marina, al Parc de la Serralada Litoral i a l’Espai Natural de les Guilleries-Savassona.

Enguany s’han programat activitats adreçades a divulgar els valors naturals i patrimonials del parc, fent especial èmfasi en els tallers de natura i descobertes de l’entorn, tot i mantenint les activitats de caire cultural.

La difusió mitjançant la distribució del programa imprès, així com la pàgina web, i la informació a les xarxes socials com Twitter i Facebook han permès arribar a una gran diversitat de públics i perfils d’usuaris dels parcs naturals.

En l’edició del programa 2014-2015 al Parc del Montnegre i el Corredor, donat el calendari del procés de licitació i adjudicació del programa, no va ser possible que l’actual concessionari del programa es reunís prèviament amb els representants dels diferents ajuntaments per planificar conjunta i coordinadament els actes als municipis de la 19a edició del programa “Viu el parc” al Montnegre i el Corredor. Tot i així el treball amb els ajuntaments ha funcionat fluidament mitjançant el contacte constant via telefònica i correus electrònics, per atendre les seves peticions d’activitats i aclarir els possibles dubtes sobre el programa.



1.3 Programa escolar



El programa escolar de la campanya “Viu el parc” s’ofereix a l’alumnat de cinquè de primària de les escoles dels municipis del parc, amb l’objectiu que coneguin de prop el parc natural que tenen a tocar de casa i també que valorin la importància d’aquests espais naturals protegits i desenvolupin actituds de respecte envers l’entorn.

El lema de l’entitat ACER, gestora del programa, és “conèixer i apreciar és el primer pas per respectar i conservar”. Inspirat en aquest marc ideològic hem dissenyat un programa escolar que incideix tant en els coneixements com en les actituds i procediments.

Enguany hem rescatat la visita prèvia a l’aula, que ens ha servit per difondre coneixements sobre la Xarxa de Parcs Naturals de la Diputació de Barcelona i promoure actituds respectuoses amb el parc el dia de la visita.



Per altra banda, l’activitat prèvia a l’aula consisteix en una xerrada participativa en què l’educador d’ACER construeix el concepte de parc natural a partir de les aportacions dels propis alumnes, esmentant quines normatives s’han de complir en els espais naturals protegits i la importància d’aquesta normativa per garantir la conservació dels valors d’aquests paratges.

A continuació es presenten els diferents parcs de la Xarxa de Parcs Naturals de la Diputació de Barcelona, esmentant el seu nom, la seva singularitat i la seva ubicació. La visita a l’aula conclou amb un joc de proves i preguntes sobre els diferents parcs naturals en què, més enllà del treball dels continguts, es posa èmfasi en la importància de saber treballar en equip, d’arribar al consens a l’hora de trobar les respostes i respectar la tasca de la persona que fa de portaveu.

Finalment, cal destacar que la visita prèvia a l'aula serveix per poder intercanviar informació amb el mestre o la mestra, de manera que se li comenten els detalls del dia de la sortida del parc i es recull informació útil, com ara si algun alumne té requeriments especials, sobretot pel que fa a la mobilitat, que facin necessària l'adaptació de la sortida. També es recull la valoració del professorat pel que fa a l'activitat a l'aula.

A més, coincidint amb el 25è aniversari del Parc de Montnegre i el Corredor, durant la visita a l'aula del programa hem aprofitat per convidar els alumnes a participar en el concurs de dibuix escolar que es va convocar amb motiu d'aquesta celebració. El monitor que visitava l'aula explicava les normes del concurs i també proporcionava el material necessari per poder-hi participar: una làmina de dibuix, en format dinA3, amb un text imprès al marge sobre la commemoració del 25è aniversari del Parc. La temàtica i estil del dibuix era lliure i les normes a tenir en compte eren que la temàtica havia d'estar relacionada amb el Parc del Montnegre i el Corredor o el seu 25è aniversari i que cada aula havia de triar el millor dibuix de tots que era el que portarien el dia de la sortida a Hortsavinyà, on es reuniria el jurat per seleccionar el millor.

A continuació els dibuixos triats com a guanyadors:

10 de març. Escola Germanes Bartomeu de Mataró.

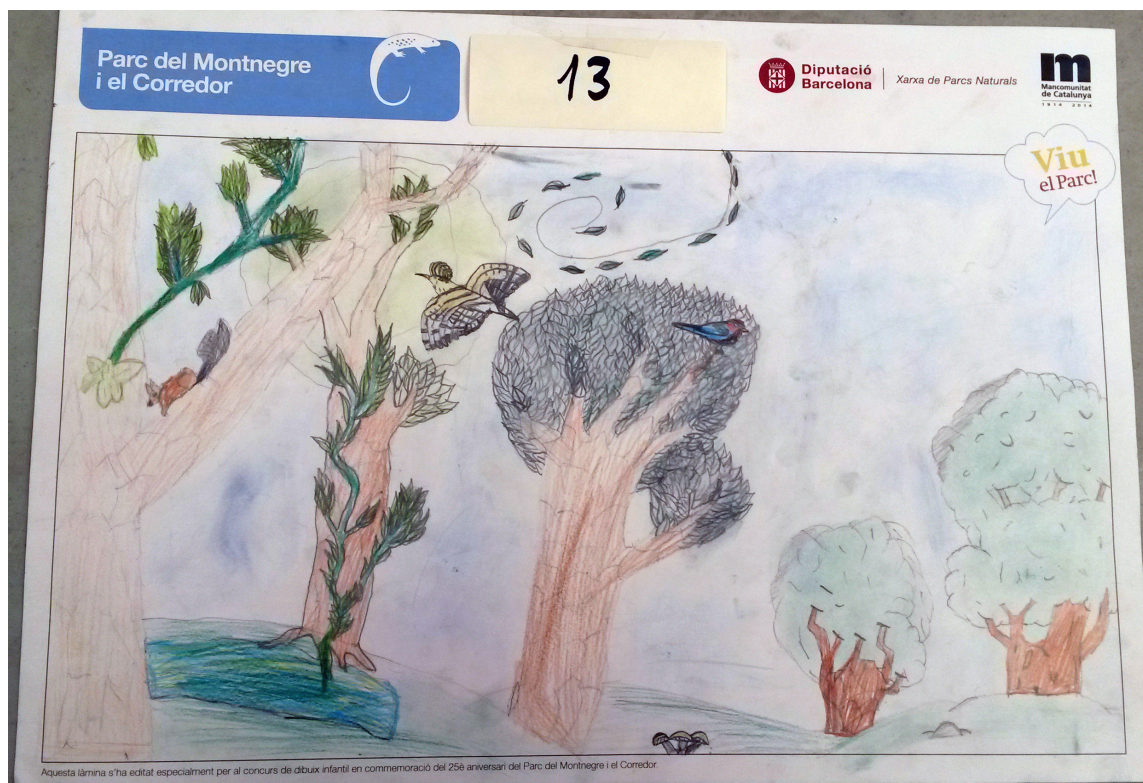

11 de març. Escola Serra de Miralles de Tordera.



12 de març. Escola Anxaneta de Mataró.

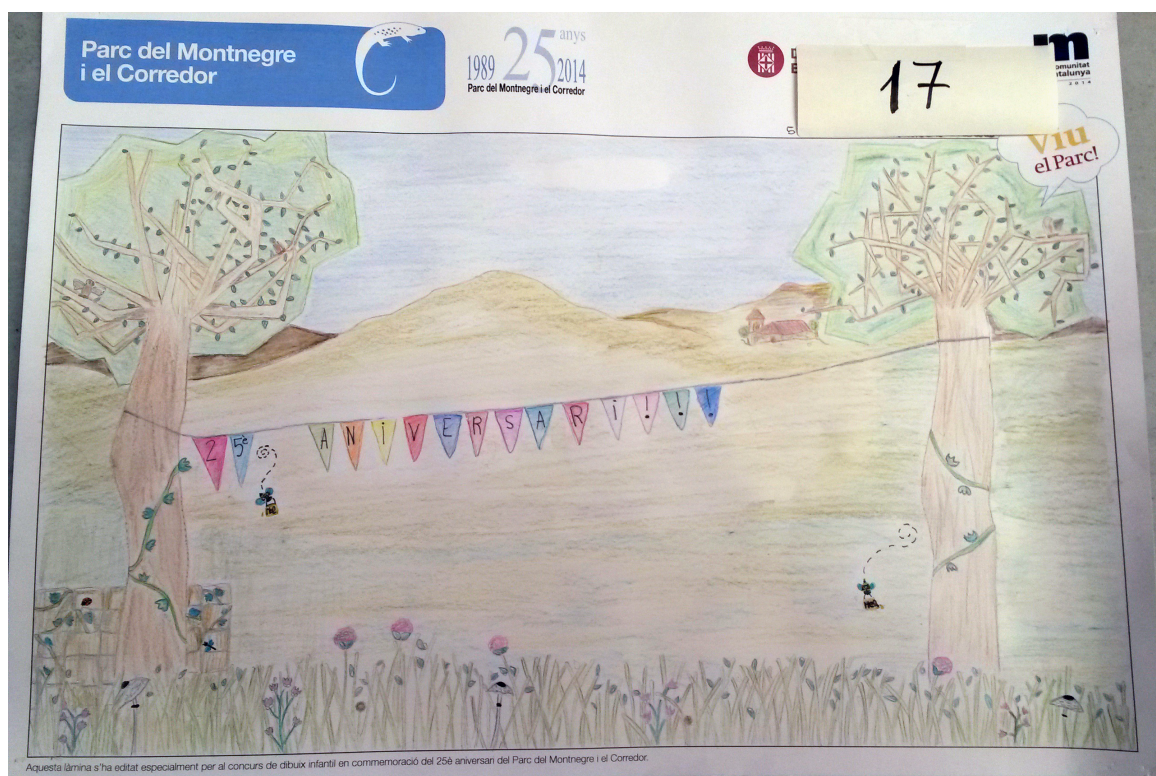

La sortida del programa escolar “Viu el parc” al Montnegre i el Corredor es va realitzar a Hortsavinyà, un indret ben condicionat, tot i l’inconvenient de la dificultat d’accés per als autocars. Afortunadament els arranjaments fets al camí, així com la senyalització que hem instal·lat al llarg de la pista d’accés, han garantit la correcta arribada de tots els autocars que transportaven els grups escolars participants.

Durant el decurs de l’activitat matinal, entre les 10 h i les 14 h, cada grup, acompanyat del seu professor/a, realitza quatre activitats d’una hora cada una. Aquestes quatre activitats són les següents:

- a) passejada guiada per conèixer les singularitats i el paisatge del parc,
- b) investigació de la flora del parc,
- c) investigació de la fauna del parc
- d) jocs amb material reciclat de “Guixot de 8”

Entre les 14 i les 14.30 h l’esbarjo i el dinar van oferir una petita pausa. En aquest moment el jurat dels premis es reunia per poder triar, entre tots els dibuixos presentats, el dibuix guanyador de cada dia.

A les 14.30 h començava l’espectacle de cloenda, amb l’entrega prèvia dels premis als guanyadors del concurs de dibuix amb motiu del “25è aniversari del Parc del Montnegre i el Corredor”. Finalment, després de l’entrega de premis, l’espectacle de màgia i humor ofert per “Deux à la Tâche” va posar el punt i final a la jornada.



2. PROGRAMA “VIU EL PARC” AL PARC DEL MONTNEGRE I EL CORREDOR



2.1 Presentació



Una tardor més el programa “Viu el parc” promogut per l’Àrea de Territori i Sostenibilitat de la Diputació de Barcelona, va arribar al Parc del Montnegre i el Corredor en la dinovena edició.

Aquesta programa continua comptant amb els **Actes Centrals**, que han inclòs la Festa Major del Parc, la Poesia als parcs, i la 8a edició del Ral·li fotogràfic “Tocats pel bolet”, dirigits a tots els públics; les **Activitats als municipis**, que són actes i festes en els municipis que pertanyen al parc i el **Programa escolar** adreçat als alumnes de 5è de primària de les escoles dels mateixos municipis.

El cicle **Poesia al parcs** sota el títol genèric “Lletres i paisatges” va arribar un any més per donar de nou el protagonisme a la paraula. El 21 de setembre, en l’entorn acollidor de la font del Pradelló d’Olzinelles, els assistents van poder escoltar Carles Morell, Paulalba i Adrià Grandia, amb la viola de roda.

El Santuari del Corredor va acollir el diumenge **12 d’octubre** la **Gran Festa del Parc**, on els assistents van poder gaudir dels tallers de natura a càrrec d’ACER, els jocs enginyosos de Guixot de 8, la XVIII Jornada de Teatre de Carrer amb un taller de Circ a les Golfes i una actuació estel·lar de Los Herrerita.

La vuitena edició del **Ral·li Fotogràfic «Tocats pel bolet»** a Sant Iscle de Vallalta, en el marc de la Fira del bolet, es va celebrar el 26 d’octubre, convidant els amants de la fotografia a gaudir d’aquest acte a través dels seus objectius.

El **Programa escolar** d’enguany, adreçat com sempre als alumnes de 5è de primària, va constar de la visita prèvia a l’aula, i d’una sortida conjunta de tots els alumnes a Hortsavinyà (Tordera), els dies 10, 11 i 12 de març. Ambdues activitats són complementàries i van apropar els alumnes al coneixement del patrimoni natural i cultural dels parcs naturals. Cal recordar que el programa escolar del Viu el parc del Montnegre i el Corredor que s’ha fet enguany, correspon a l’edició del 2014, atès que el curs escolar comprèn dues anualitats i és en el segon trimestre del curs escolar que es duu a terme el programa escolar.



2.2 Actes centrals



GRAN FESTA DEL PARC

DOSRIUS

Diumenge 12 d'octubre

De 10.30 h a 13.45 h

Santuari del Corredor

Assistència: 450 persones

Valoració: Molt bona

El diumenge 12 d'octubre vam celebrar la Gran Festa del Parc al Santuari del Corredor.

Tot i la boira i el plugim a l'inici de la jornada, el matí va anar millorant fins que a l'hora de plena activitat, a les onze, lluïa un sol esplèndid.



Els tallers de natura a càrrec d'**ACER** van oferir als assistents la possibilitat de construir i endur-se una caixa-niu per a ocells insectívors, una menjadora i un reclam per a ocells. A més, durant els tallers van tenir l'oportunitat de posar a prova les seves habilitats per identificar els ocells, els seus cants, i els seus coneixements sobre la biologia de l'ornitofauna del parc.

Per altra banda, el taller sobre plantes medicinals, aromàtiques i culinàries va apropar els assistents al coneixement etnobotànic del parc, així com la possibilitat de fer una bosseta d'olor farcida de flors d'espígol.

Durant tot el matí els participants a la festa van poder gaudir dels jocs d'enginy i habilitat a càrrec de **Guixot de 8**.

Finalment vam poder gaudir de la **XVIII Jornada de Teatre de Carrer** amb un taller de **Circ a les Golfes** i una actuació final de **Los Herrerita**.



2.2 Actes centrals



RAL·LI FOTOGRÀFIC

26 d'octubre de 2014

De 9 a 14 h

Fira del Bolet de Sant Iscle de Vallalta

Al VIII Ral·li fotogràfic "Tocats pel bolet" es van presentar 48 obres de 16 participants. Els premis es van atorgar a:

SANT ISCLE DE VALLALTA



PREMI MILLOR COL·LECCIÓ: Montserrat Coll Lladó

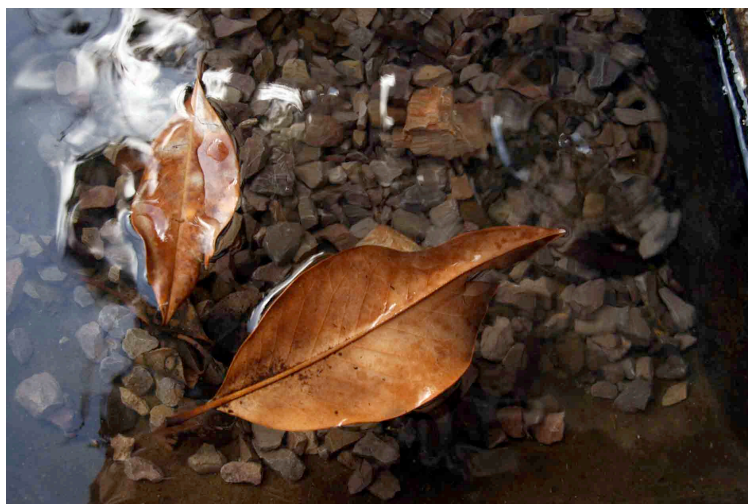

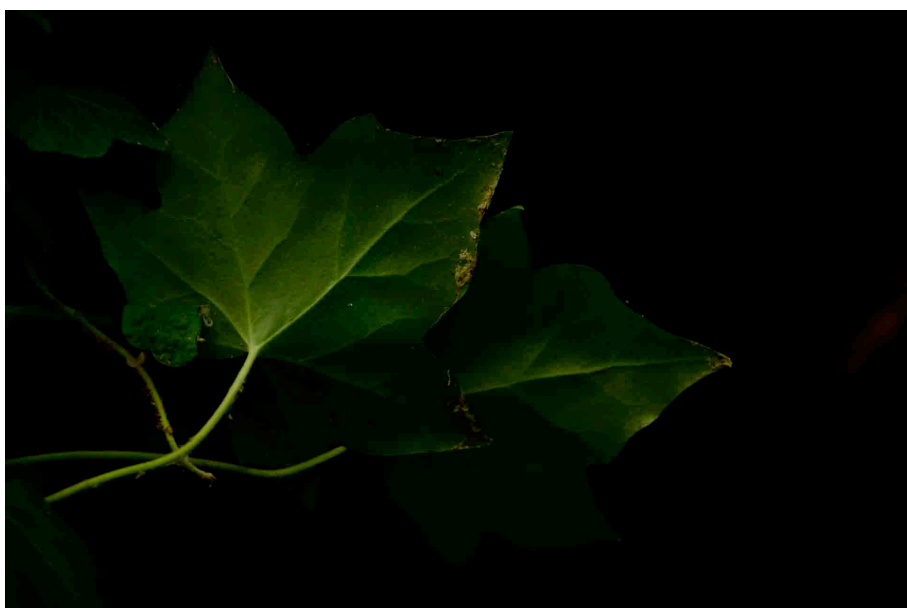

PREMI TEMA A: de Sergi Rovira Ayala

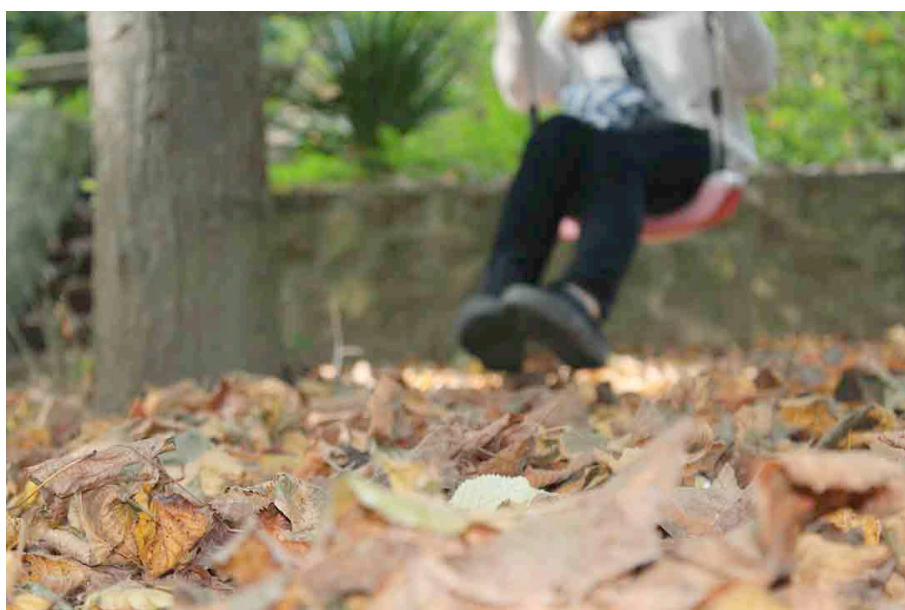

PREMI TEMA B: de Clàudia Pellicer Carbonell

2.2 Actes centrals



RAL·LI FOTOGRÀFIC

SANT ISCLE DE VALLALTA

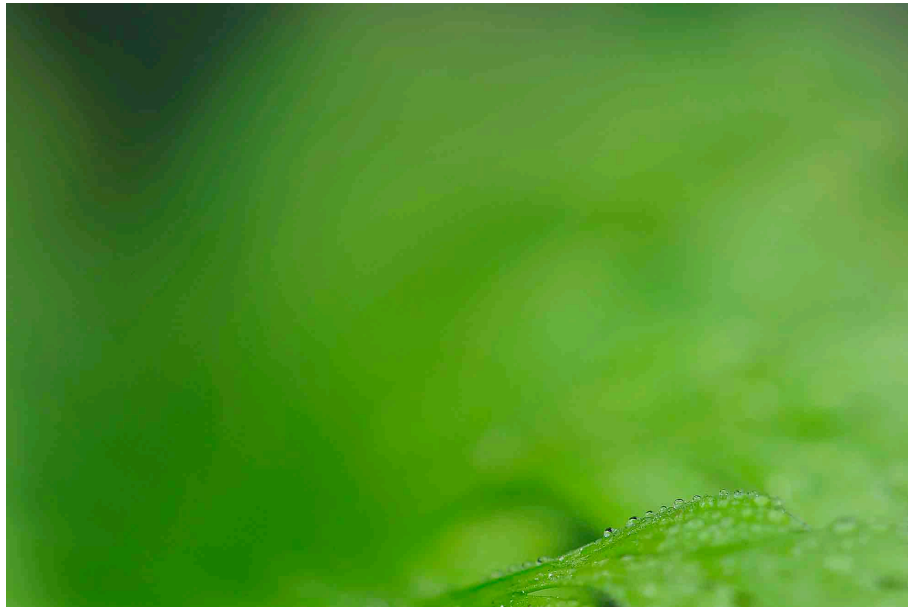

PREMI TEMA C: de Juan José Vera Caballero



PREMI JOVE (fins a 12 anys) : de David Coris Cobos

2.2 Actes centrals



POESIA ALS PARCS

SANT CELONI

Dissabte 21 de setembre

A les 12 h

A la font del Pradelló d'Olzinelles

Assistents: 90

Valoració: Molt bona



Carles Morell, Paulalba i Adrià Grandia, amb la seva viola de roda, van oferir aquest acte.

Paulalba va cantar dues cançons originals seves, una de les quals va repetir a petició del públic. Abans, a manera d'introducció al recital, Ester Xargay havia entonat una cançó seva reivindicativa del dret a decidir. Carles Morell, darrer premi Amadeu Oller, va recitar poemes seus inèdits, i el mateix va fer Paulalba. Quant a Adrià Grandia, va interpretar composicions seves per a viola de roda. I una espontània va recitar de memòria un tros llarg d'un poema de Josep Maria de Sagarra en què s'esmenta la cançó popular del noi de la mare, la qual tot seguit fou cantada per tot el públic amb l'acompanyament de la viola de roda d'Adrià Grandia. Per acabar del tot el recital, un altre espontani va recitar un poema de Joana Raspall. Totes les intervencions van ser molt aplaudides pel públic i acompanyades per estols d'ocells diversos que des d'una altura considerable formaven part de l'esplèndid decorat natural de la font del Pradelló, el so delicat del rajolí de la qual va confluir amb el to líric dels poemes, les cançons i les notes vibrants de la viola de roda.



2.3 Programa escolar



Enguany, al programa Viu el parc del Montnegre i el Corredor hi han participat 31 escoles, un total de 51 aules, 1136 alumnes i 110 mestres.

Aquests xifres suposen un increment en 5 grups i gairebé 100 alumnes més respecte a les dades de l'any anterior, cosa que posa de manifest la bona acceptació del nou format del programa escolar.

Per altra banda, esmentar que s'han assumit molts grups que no s'havien inscrit dins el període d'inscripcions establert formalment i que, tot i així hem incorporat al programa. Això ha suposat a l'empresa un cost afegit, superior al pressupostat que, entre d'altres aspectes, ha originat un dèficit econòmic, tal com es pot veure en el balanç d'aquesta memòria.

Les visites prèvies a l'aula es van dur a terme durant els mesos de febrer i març de 2015. Durant la visita prèvia es va repartir el conte de *La Xara i en Pau i la guerra dels banyarriquers* per a cada un dels alumnes i mestres.

Les festes escolars a Hortsavinyà van tenir lloc els dies **10, 11 i 12 de març**.



Escoles participants:



Escola	Municipi	alumnes	aules
Escola Sant Martí	Arenys de Munt	63	3
Escola Sobirans	Arenys de Munt	54	2
Escola Castell de Dosrius	Dosrius	57	3
Escola Les Falgueres	Fogars de la Selva	19	1
Escola Damià Mateu	Llinars del Vallès	26	1
Escola Salvador Sanromà	Llinars del Vallès	60	3
Escola Germanes Bertomeu	Mataró	42	2
Escola Montserrat Solà	Mataró	41	2
Tomás Viñas	Mataró	48	2
Escola Vista Alegre	Mataró	25	1
Camí del Cros	Mataró	50	2
Escola Josep Manuel Peramàs	Mataró	45	2
Escola Anxaneta	Mataró	48	2
Escola Mas Prats	Palafolls	54	2
Aloc	Pineda de Mar	33	2
Antoni Doltra	Pineda de Mar	50	2
Fedac Pineda Mare de Déu del Roser	Pineda de Mar	22	1
Escola Montpalau	Pineda de Mar	28	1
Escola Mediterrània	Pineda de Mar	25	1
Escola Jaume I	Pineda de Mar	39	2
Escola El Pi Gros	Sant Cebrià de Vallalta	30	2
Escola Montnegre	Sant Celoni- La Batllòria	25	1
Escola Soler de Vilardell	Sant Celoni	18	1
L'Avet Roig	Sant Celoni	25	1
Col·legi Cor de Maria	Sant Celoni	28	1
Escola Roureda	Tordera	40	2
Escola Vedruna	Tordera	29	1
Escola Brianxa	Tordera	25	1
Escola Serra de Miralles	Tordera	53	2
Escola Trentapasses	Vilalba Sasserra	15	1
TOTAL		1136	51

3. VALORACIONES

3.1 Valoracions d'assistència



ACTES CENTRALS	ASSISTENTS
Actes centrals	500
Poesia als parcs	90
TOTAL	590

PROGRAMA ESCOLAR	PARTICIPANTS
MUNICIPIS	11
ESCOLES	30
AULES	50
ALUMNES	1117
MESTRES	110



3.2 Valoracions del Programa escolar



La valoració del programa escolar presenta dos aspectes destacables. Per una banda, la recuperació de la visita a l'aula per part d'un monitor ambiental -que no s'havia pogut dur a terme en l'edició anterior per raons d'ajust del programa-, ha tingut una valoració excel·lent per part de les escoles participants, tant en el seu contingut com en la dinàmica plantejada.

L'altre aspecte destacable ha estat la bona acollida del nou format de la sortida a Hortsavinyà. Tant les activitats realitzades com l'organització i gestió han estat valorades molt positivament pels grups escolars assistents.

A continuació es mostra el recull de les valoracions aportades per les escoles, tant pel que fa a l'activitat a l'aula com de la sortida.



3.3 Valoracions de l'activitat a l'aula



**FULL D'AVALUACIÓ DEL PROGRAMA "VIU EL PARC".
VISITA A L'AULA. PARC MONTNEGRE - CORREDOR
2014-2015**

ESCOLA: ANTONI DOLTRA GRUP: 5è A
Data visita a l'aula: 11.2.15 Horari: 11.15 - 12.30
Nom del professor/a: WELELO Tutor/a o professor/a de: TUTOR + ANGLÈS
MONITOR ACER: MONISE Nº ALUMNES/CONTE: 21

DADES PER A LA SORTIDA:

Professor que vindrà: GEMMA, WELELO (+1) Càrrec: TUTOR + ESPECIALITAT
Telèfon mòbil per al dia de la sortida:
Nombre d'alumnes: 21 Nombre professors acompanyants: 1 o 2.
Algun alumne amb necessitats especials: No

VALORACIÓ DE LA VISITA A L'AULA:

1. Participació i motivació de l'alumnat durant l'activitat
Han estat prou participatius i motivats.
2. Què us ha semblat l'activitat?
Adeuat, amena, interessant... pels nous i nous
és un descobriment i es sorprenen amb la informació.
3. S'ajusta a continguts que heu treballat o teniu previst treballar? Quins?
Sí, principalment de continguts de medi, concretament l'estudi del riu català.
4. Què milloràrieu?
Tant de bo tinguéssim més temps i poguéssim tornar a fer servir material audiovisual atractiu als alumnes.

FULL D'AVALUACIÓ DEL PROGRAMA "VIU EL PARC".

VISITA A L'AULA. PARC MONTNEGRE - CORREDOR
2014-2015

ESCOLA: DOSRIVS GRUP: 5è C
 Data visita a l'aula: 5/2/15 Horari: 9-10'30
 Nom del professor/a: BASTANIST POU Tutor/a o professor/a de: 5è C
 MONITOR ACER: MONTSE Nº ALUMNES/CONTES: 20

DADES PER A LA SORTIDA:

Professor que vindrà: idem Càrrec:
 Telèfon mòbil per al dia de la sortida: 675839960
 Nombre d'alumnes: 60 Nombre professors acompanyants: 2
 Algun alumne amb necessitats especials: Hi ha un alumne amb malaltia cardíaca. No pot fer activitat física.

VALORACIÓ DE LA VISITA A L'AULA:

1. Participació i motivació de l'alumnat durant l'activitat

Notable

2. Què us ha semblat l'activitat?

Molt adequada

3. S'ajusta a continguts que heu treballat o teniu previst treballar? Quins?

Conservació del medi, xarxes tròfiques,
~~per~~ Ecosistema.

4. Què milloraríeu?

No se m'ha anat. Ens ha agradat molt

**FULL D'AVALUACIÓ DEL PROGRAMA "VIU EL PARC".
VISITA A L'AULA. PARC MONTVEGRE - CORREDOR
2014-2015**

ESCOLA: MEDITERRÀNIA GRUP: 5è
 Data visita a l'aula: 11/02/2015 Horari: 15 a 1630h.
 Nom del professor/a: JESÚS Tutor/a o professor/a de:
 MONITOR ACER: MONTVE Nombre ALUMNES/CONTES: 25

DADES PER A LA SORTIDA:

Professor que vindrà: JESÚS Càrrec: TUTOR
 Telèfon mòbil per al dia de la sortida: 659215331
 Nombre d'alumnes: 25 Nombre professors acompanyants: 3
 Algun alumne amb necessitats especials: 2 ALUMNES USEE

VALORACIÓ DE LA VISITA A L'AULA:

- Participació i motivació de l'alumnat durant l'activitat
 PARTICIPEN, PERÒ COM EN LES ACTIVITATS S'HA DE
 PARAR MOLTES VECES L'ACTIVITAT PERquè NO ESCOLTEN
 I PER TANT NO DONA TEMPS A FER TOT EL QUE ESTAVA
 PREVIST.
- Què us ha semblat l'activitat?
 MOLT INTERESSANT I PEDAGÒGICA. I MOLT ADAPTAT
 A AQUESTA EDAT.
- S'ajusta a continguts que heu treballat o teniu previst treballar? Quins?
 SI. SI RELATIU DE CARNIATS, FLORA I FAUNA
- Què milloraríeu?
 POT SER TREBALLAR O FER ALGUNA ACTIVITAT MÉS
 A LA PISARRA DIGITAL.

FULL D'AVALUACIÓ DEL PROGRAMA "VIU EL PARC". VISITA A L'AULA. MONTNEGRE-CORREDOR. 2014-2015

ESCOLA: MAS PRATS

GRUP: 5èB

Data visita a l'aula: 18/2/2015

Horari: 9 - 10.30

Nom del professor/a: ELENA GRAS

Tutor/a o professor/a de: 5èB

MONITOR ACER: MONTSE

Nº ALUMNES/CONTES: 25

DADES PER A LA SORTIDA:

Professor que vindrà: ELENA GRAS

Càrrec: TUTORA

Telèfon mòbil per al dia de la sortida: 658 422 815

Nombre d'alumnes: 25

Nombre professors acompanyants: 3

Algun alumne amb necessitats especials: -

VALORACIÓ DE LA VISITA A L'AULA:

1. Participació i motivació de l'alumnat durant l'activitat

Molt bé, estavem molt motivats i amb ganes de participar.

2. Què us ha semblat l'activitat?

Molt enriquidora

3. S'ajusta a continguts que heu treballat o teniu previst treballar? Quins?

Si. Hem treballat la protecció de l'entorn, el relleu i ~~les~~ les plantes. Ara treballarem els animals

4. Què milloraríeu?

Estaria bé que l'alumnat pogués tenir una petita guia de plantes i animals per poder treballar a classe i després fer-ne l'observació al parc

**FULL D'AVALUACIÓ DEL PROGRAMA "VIU EL PARC".
VISITA A L'AULA. PARC DEL MONTNEGRE I CORREDOR,
2014-2015**

ESCOLA: *Castell de Dosrius*

GRUP: *5è B*

Data visita a l'aula: *5 febrer 2015*

Horari: *11-12:30*

Nom del professor/a: *Isis Royo*

Tutor/a o professor/a de:

MONITOR ACER: *Moutse*

Nº ALUMNES/CONTES: *20*

DADES PER A LA SORTIDA:

Professor que vindrà: *Lúcia Pau*

Càrrec: *Coordinadora cicle superior*

Telèfon mòbil per al dia de la sortida: *637 773348*

Nombre d'alumnes: *19*

Nombre professors acompanyants: *4*

Algun alumne amb necessitats especials:

VALORACIÓ DE LA VISITA A L'AULA:

1. Participació i motivació de l'alumnat durant l'activitat

Molt bé, han participat molt. S'han quedat comentaris sense fer per poder arribar a l'últim joc.

2. Què us ha semblat l'activitat?

Molt interessant.

3. S'ajusta a continguts que heu treballat o teniu previst treballar? Quins?

Ecosistemes, xarxes tròfiques i conservació de l'entorn.

4. Què millorariéu?

Totser no haver de fer el dibuix de la pissarra de la xarxa dels paucs naturals. Tenir un mapa que es pugui projectar sempre que l'aula disposi de canó.

FULL D'AVALUACIÓ DEL PROGRAMA "VIU EL PARC".

VISITA A L'AULA. · PARC · MONTNEGRE - CORREDOR
2014-2015

ESCOLA: CASTELL de DOSRIUS GRUP: SA

Data visita a l'aula: 5-2-2015 Horari: 15 - 16:30h.

Nom del professor/a: Lúcia P. Tutor/a o professor/a de: SA

MONITOR ACER: Pontarrat Nº ALUMNES/CONTES: 17

DADES PER A LA SORTIDA:

Professor que vindrà: Lúcia P. Càrrec: Tutora / Coordinadora C. Superior

Telèfon mòbil per al dia de la sortida:

Nombre d'alumnes: 30 Nombre professors acompanyants:

Algun alumne amb necessitats especials:

VALORACIÓ DE LA VISITA A L'AULA:

1. Participació i motivació de l'alumnat durant l'activitat

Molt actius i coneixedors del tema.

2. Què us ha semblat l'activitat?

Interessant

3. S'ajusta a continguts que heu treballat o teniu previst treballar? Quins?

4. Què milloraríeu?

**FULL D'AVALUACIÓ DEL PROGRAMA "VIU EL PARC".
VISITA A L'AULA. MONTNEGRE-CORREDOR. 2014-2015**

ESCOLA: Trentapasses (Vilalba S.) GRUP: 5è i 6è
 Data visita a l'aula: 17-2-2015 Horari: 3-4,30
 Nom del professor/a: Carmen Inarejos Tutor/a o professor/a de: Anna Mas
 MONITOR ACER: Montse López Nº ALUMNES/CONTES: ~~20~~ 20

DADES PER A LA SORTIDA:

Professor que vindrà: Anna Mas Càrrec: Tutora
 Telèfon mòbil per al dia de la sortida: 93-841 27 09 / 636 883332
 Nombre d'alumnes: 14 Nombre professors acompanyants: Toni Mira
 Algun alumne amb necessitats especials: —

VALORACIÓ DE LA VISITA A L'AULA:

1. Participació i motivació de l'alumnat durant l'activitat
 Molt Alta, han participat força i s'han interessat molt per l'activitat.
2. Què us ha semblat l'activitat?
 Molt interessant, motivador i proper per als alumnes.
3. S'ajusta a continguts que heu treballat o teniu previst treballar? Quins? Sí.
 - Heu treballat riberes, rius i vegetació de Catalunya.
4. Què milloraríeu?
 - Imatges sobre els parcs Naturals, plànol dels Parcs a Catalunya, imatges d'animals que hi habiten... (en format digital estaria genial)

**FULL D'AVALUACIÓ DEL PROGRAMA "VIU EL PARC".
VISITA A L'AULA. MONTNEGRE-CORREDOR. 2014-2015**

ESCOLA: Sobirans

GRUP: 5^èA

Data visita a l'aula: 12/3/15

Horari: 9:00 - 10:30

Nom del professor/a: Susana

Tutor/a o professor/a de: Tutora

MONITOR ACER: Montse

Nº ALUMNES/CONTES: 17

DADES PER A LA SORTIDA:

Professor que vindrà: Susana

Càrrec: Tutora

Telèfon mòbil per al dia de la sortida: 670542245

Nombre d'alumnes: 17

Nombre professors acompanyants: 1

Algun alumne amb necessitats especials:

VALORACIÓ DE LA VISITA A L'AULA:

1. Participació i motivació de l'alumnat durant l'activitat
 2. Què us ha semblat l'activitat?
 3. S'ajusta a continguts que heu treballat o teniu previst treballar? Quins?
 4. Què milloraríeu?
-

**FULL D'AVALUACIÓ DEL PROGRAMA "VIU EL PARC".
VISITA A L'AULA. PARC MONTNEGRE - CORREDOR
2014-2015**

ESCOLA: SALVADOR SANROHA GRUP: 5è A
 Data visita a l'aula: 6-2-14 Horari: 9 a 10:30h
 Nom del professor/a: CRISTINA TEIXIDOR Tutor/a o professor/a de: 5è A
 MONITOR ACER: MONTSERRAT Nº ALUMNES/CONTES: 20

DADES PER A LA SORTIDA:

Professor que vindrà: CRISTINA TEIXIDOR Càrrec: TUTORA
 Telèfon mòbil per al dia de la sortida: 675514762
 Nombre d'alumnes: 20 Nombre professors acompanyants: 5
 Algun alumne amb necessitats especials: JOAN PORTA FARMACOLA, CELL SOL ES CURA,
 TOPI I ANIOL AL·LERGIA A LA POLS - POL·LEN · ANIOL INTOLERANT
 A LA UET.

VALORACIÓ DE LA VISITA A L'AULA:

1. Participació i motivació de l'alumnat durant l'activitat
 Han estat molt participatius i motivats durant tota l'activitat.
2. Què us ha semblat l'activitat?
 Molt bé i divertida.
 Interessant per la sortida que farem al parc, per aprendre coses abans d'anar-hi.
3. S'ajusta a continguts que heu treballat o teniu previst treballar? Quins?
 Hem repassat els nius que vam aprendre a 4t.
 Ens ha parlat del tema de la cec i les diferències amb l'edat antiga que estem treballant ara.
4. Què millorariu?
 Res, ens ha agradat tot.

**FULL D'AVALUACIÓ DEL PROGRAMA "VIU EL PARC".
VISITA A L'AULA. PARC MONTVEORE - CORREDOR
2014-2015**

ESCOLA: *Cami del Cros* GRUP: *5^è A*
Data visita a l'aula: *9-2-15* Horari: *9 a 4,30h.*
Nom del professor/a: *Assumpta B.* Tutor/a o professor/a de: *Assumpta B.*
MONITOR ACER: Nº ALUMNES/CONTES: *23*

DADES PER A LA SORTIDA:

Professor que vindrà: Càrrec:
Telèfon mòbil per al dia de la sortida:
Nombre d'alumnes: *23* Nombre professors acompanyants:
Algun alumne amb necessitats especials:

VALORACIÓ DE LA VISITA A L'AULA:

1. Participació i motivació de l'alumnat durant l'activitat *Molt bé*

2. Què us ha semblat l'activitat?

Els hi ha agradat molt.

3. S'ajusta a continguts que heu treballat o teniu previst treballar? Quins?

*Sí. Treballarem les roques i els minerals.
I treballarem la Prehistòria al 3^{er} trimestre.*

4. Què milloraríeu?

-

**FULL D'AVALUACIÓ DEL PROGRAMA "VIU EL PARC".
VISITA A L'AULA. PARC MONTNEGRE - CORREDOR
2014-2015**

ESCOLA: DONJOUÉ DOCTRO GRUP: S-D
Data visita a l'aula: 11/02/2015 Horari: 9:30 - 11
Nom del professor/a: GEMMID MORELL Tutor/a o professor/a de: S-D
MONITOR ACER: MONISE LOPEZ N° ALUMNES/CONTES: 19

DADES PER A LA SORTIDA:

Professor que vindrà: GEMMID MORELL Càrrec: TUTORA / COORDINADORA
Telèfon mòbil per al dia de la sortida: 600559605
Nombre d'alumnes: 19 Nombre professors acompanyants: 3
Algun alumne amb necessitats especials:

VALORACIÓ DE LA VISITA A L'AULA:

1. Participació i motivació de l'alumnat durant l'activitat

molt bona.

2. Què us ha semblat l'activitat?

Concreta i motivadora. Un pèl massa llarga.
per aquests nens ja que volen participar moltíssim

3. S'ajusta a continguts que heu treballat o teniu previst treballar? Quins?

Si

4. Què milloraríeu?

Pes, es ~~est~~ fantàstic i la Montse ho
fa molt i molt bé!!!

**FULL D'AVALUACIÓ DEL PROGRAMA "VIU EL PARC".
VISITA A L'AULA. PARC MONTVEGRE - CORREDOR
2014-2015**

ESCOLA: LANÍ DEL CROS

GRUP: 5è B

Data visita a l'aula: 9-2-15

Horari: 15 a 16,30 h.

Nom del professor/a: MAR

Tutor/a o professor/a de: MAR

MONITOR ACER: MONTSE

Nº ALUMNES/CONTES: 9 (entaven malalts 13)

DADES PER A LA SORTIDA:

Professor que vindrà: MAR

Càrrec: TUTORA

Telèfon mòbil per al dia de la sortida: 618095452 (Mar)

Nombre d'alumnes: 44

Nombre professors acompanyants: 3

Algun alumne amb necessitats especials: NO

VALORACIÓ DE LA VISITA A L'AULA:

1. Participació i motivació de l'alumnat durant l'activitat

Molt bona i enguadora, es van quedar amb ganes de més.

2. Què us ha semblat l'activitat?

Està molt bé, molt interessant, lúdica i motivadora, però es fa molt curt, s'hauria de fer mínim de dues hores.

3. S'ajusta a continguts que heu treballat o teniu previst treballar? Quins?

Si - el sol, animals, plantes, geografia ..

4. Què milloràrieu?

El temps. Que es duguis a terme durant un matí a partir de les 9h fins a acabar.

**FULL D'AVALUACIÓ DEL PROGRAMA "VIU EL PARC".
VISITA A L'AULA. MONTNEGRE-CORREDOR. 2014-2015**

ESCOLA: VEDRUNA TORDERA GRUP: 5è
 Data visita a l'aula: 19-2-15 Horari: 3-4'20
 Nom del professor/a: David Fernández Tutor/a o professor/a de: 5è
 MONITOR ACER: Nº ALUMNES/CONTES: 29

DADES PER A LA SORTIDA:

Professor que vindrà: David Fernández Càrrec: Tutor i Sotsdirector
 Telèfon mòbil per al dia de la sortida: 655940690
 Nombre d'alumnes: 29 Nombre professors acompanyants: 1
 Algun alumne amb necessitats especials: -

VALORACIÓ DE LA VISITA A L'AULA:

1. Participació i motivació de l'alumnat durant l'activitat

Estaven motivats i han participat. A la tarda estan menys concentrats.

2. Què us ha semblat l'activitat?

Concreta. Engreixadora. Les activitats amb materials alternatius (com...) els han agradat.

3. S'ajusta a continguts que heu treballat o teniu previst treballar? Quins?

Sí. Parc natural (Geografia), Restes històriques. Comportament al Parc, Animals, Plantes, Fongs.

4. Què millorariu?

Afegir suport audiovisual en algun apartat de situació del Parc o d'altres.
 Avisar que cal un espai més gran per fer activitat en grup.

**FULL D'AVALUACIÓ DEL PROGRAMA "VIU EL PARC".
VISITA A L'AULA. MONTNEGRE-CORREDOR. 2014-2015**

ESCOLA: Serra de Miralles

GRUP: 5èA

Data visita a l'aula: 19/12/15

Horari: 9:00

Nom del professor/a: VÍCTOR

Tutor/a o professor/a de: 5è

MONITOR ACER: MARLA

Nº ALUMNES/CONTES: 27

DADES PER A LA SORTIDA:

Professor que vindrà: Víctor

Càrrec: Tutor 5èA

Telèfon mòbil per al dia de la sortida: 660066172

Nombre d'alumnes: 53

Nombre professors acompanyants:

Algun alumne amb necessitats especials:

VALORACIÓ DE LA VISITA A L'AULA:

1. Participació i motivació de l'alumnat durant l'activitat

S'han mostrats molt interessat i motivats per les activitats proposades.

2. Què us ha semblat l'activitat?

Interessant, ajustada a l'edat dels alumnes.

3. S'ajusta a continguts que heu treballat o teniu previst treballar? Quins?

Els ecosistemes.

4. Què millorariéu?

Passar la durada de l'activitat a bona si es fa a primera hora del matí, si no l'activitat pot ser massa llarga.

FULL D'AVALUACIÓ DEL PROGRAMA "VIU EL PARC". VISITA A L'AULA. MONTNEGRE-CORREDOR. 2014-2015

ESCOLA: SERRA DE TIRALLES

GRUP: 5è

Data visita a l'aula: 18/2/15

Horari: 11 - 12:30

Nom del professor/a: Clara Fontbona

Tutor/a o professor/a de: 5è B

MONITOR ACER: Maria

Nº ALUMNES/CONTES: 26

DADES PER A LA SORTIDA:

Professor que vindrà: Clara Fontbona

Càrrec: Tutora

Telèfon mòbil per al dia de la sortida: 646578874

Nombre d'alumnes: 26

Nombre professors acompanyants: 1

Algun alumne amb necessitats especials: 2

VALORACIÓ DE LA VISITA A L'AULA:

1. Participació i motivació de l'alumnat durant l'activitat

Bona

2. Què us ha semblat l'activitat? amena i adequada a l'edat i als coneixements previs dels alumnes

3. S'ajusta a continguts que heu treballat o teniu previst treballar? Quins?

Si, hem treballat els ecosistemes engany i per tant allò referent a flora i fauna. També s'ha treballat el relleu i els rius de Catalunya

4. Què milloràrieu?

Passaria o mostraria alguna imatge o video aprofitant les pissarres digitals

FULL D'AVALUACIÓ DEL PROGRAMA "VIU EL PARC". VISITA A L'AULA. MONTNEGRE-CORREDOR. 2014-2015

ESCOLA: Soler de Vilar del GRUP: 5è.
 Data visita a l'aula: 23-2-15 Horari: 9-
 Nom del professor/a: Eva Tutor/a o professor/a de: 5è.
 MONITOR ACER: Jose Nº ALUMNES/CONTES: 18

DADES PER A LA SORTIDA:

Professor que vindrà: Eva / Natàlia Càrrec: tutora / mestra acompanyant
 Telèfon mòbil per al dia de la sortida: 629725896 (Eva)
 Nombre d'alumnes: 18 Nombre professors acompanyants: 2
 Algun alumne amb necessitats especials: No

VALORACIÓ DE LA VISITA A L'AULA:

1. Participació i motivació de l'alumnat durant l'activitat
Molt bé.
2. Què us ha semblat l'activitat?
Molt interessant, ha donat molta informació als alumnes.
3. S'ajusta a continguts que heu treballat o teniu previst treballar? Quins?
Sí. Geografia de Catalunya (situació i relació amb la població).
4. Què milloraríeu?
Projectar imatges de cada parc per ajudar a ubicar cada parc.

**FULL D'AVALUACIÓ DEL PROGRAMA "VIU EL PARC".
VISITA A L'AULA. MONTNEGRE-CORREDOR. 2014-2015**

ESCOLA: ANXANETA GRUP: SEA
 Data visita a l'aula: 17 febrer 2015 Horari: 9 a 10'30h.
 Nom del professor/a: FINA FUENTES Tutor/a o professor/a de: TUTORA
 MONITOR ACER: JOSE Nº ALUMNES/CONTES: 24

DADES PER A LA SORTIDA:

Professor que vindrà: FINA FUENTES Càrrec: TUTORA / COOR. CICLE SUP.
 Telèfon mòbil per al dia de la sortida: 686836649
 Nombre d'alumnes: 24 Nombre professors acompanyants: 4
 Algun alumne amb necessitats especials: A

VALORACIÓ DE LA VISITA A L'AULA:

1. Participació i motivació de l'alumnat durant l'activitat
 ALT
2. Què us ha semblat l'activitat?
 MOLT BÉ
3. S'ajusta a continguts que heu treballat o teniu previst treballar? Quins?
 Sí - CONÈIXER ELS NOSTRES PARCS.
 - SITUAR ELS ESPAIS PROTEGITS.
4. Què milloraríeu?
 AUDIOVISUAL SOBRE EL PARC

**FULL D'AVALUACIÓ DEL PROGRAMA "VIU EL PARC".
VISITA A L'AULA. MONTNEGRE-CORREDOR. 2014-2015**

ESCOLA: ANXANETA

GRUP: 5è B

Data visita a l'aula: 12/3/15

Horari:

Nom del professor/a: Carmen Jimenez

Tutor/a o professor/a de: Primària

MONITOR ACER:

Nº ALUMNES/CONTES: 24

DADES PER A LA SORTIDA:

Professor que vindrà: Carmen Jimenez. Càrrec:

Telèfon mòbil per al dia de la sortida: 660 12 4831

Nombre d'alumnes: Nombre professors acompanyants:

Algún alumne amb necessitats especials:

VALORACIÓ DE LA VISITA A L'AULA:

1. Participació i motivació de l'alumnat durant l'activitat
 2. Què us ha semblat l'activitat?
 3. S'ajusta a continguts que heu treballat o teniu previst treballar? Quins?
 4. Què milloraríeu?
-

FULL D'AVALUACIÓ DEL PROGRAMA "VIU EL PARC". VISITA A L'AULA. MONTNEGRE-CORREDOR. 2014-2015

ESCOLA: COR DE MARIA GRUP: 5è
Data visita a l'aula: 23/2/15 Horari: 11-12.30
Nom del professor/a: CARME CRUELS Tutor/a o professor/a de:
MONITOR ACER: JOSE Nº ALUMNES/CONTES: 28

DADES PER A LA SORTIDA:

Professor que vindrà: CARME CRUELS Càrrec: TUTORA
Telèfon mòbil per al dia de la sortida: 608.38.83.26
Nombre d'alumnes: 28 Nombre professors acompanyants: 1
Algun alumne amb necessitats especials: —

VALORACIÓ DE LA VISITA A L'AULA:

1. Participació i motivació de l'alumnat durant l'activitat
2. Què us ha semblat l'activitat?
3. S'ajusta a continguts que heu treballat o teniu previst treballar? Quins?
4. Què milloraríeu?

**FULL D'AVALUACIÓ DEL PROGRAMA "VIU EL PARC".
VISITA A L'AULA. MONTNEGRE-CORREDOR. 2014-2015**

ESCOLA:

GRUP:

Data visita a l'aula: 23/2/15

Horari: 15 h.

Nom del professor/a: Núria Roure

Tutor/a o professor/a de: 5è

MONITOR ACER: Jose

Nº ALUMNES/CONTES: 25

DADES PER A LA SORTIDA:

Professor que vindrà: Núria Roure

Càrrec: mestra-tutora 5è

Telèfon mòbil per al dia de la sortida: 616638203

Nombre d'alumnes: 25

Nombre professors acompanyants: mestra-tutora + 2 acompanyants

Algun alumne amb necessitats especials:

VALORACIÓ DE LA VISITA A L'AULA:

1. Participació i motivació de l'alumnat durant l'activitat

Bona

2. Què us ha semblat l'activitat?

Molt interessant: presentació molt bona i, també, bona motivació als i a les alumnes.

3. S'ajusta a continguts que heu treballat o teniu previst treballar? Quins?

Sí, tot això ho treballarem al 3er. Trimestre: el relleu de Catalunya, el clima, vegetació i fauna...

4. Què milloraríeu?

FULL D'AVUACIÓ DEL PROGRAMA "VIU EL PARC". VISITA A L'AULA. MONTNEGRE-CORREDOR. 2014-2015

ESCOLA: *La Roviola* GRUP: *5è A*
Data visita a l'aula: Horari: *9:30 - 11:00*
Nom del professor/a: Tutor/a o professor/a de: *SARA VENTURA*
MONITOR ACER: Nº ALUMNES/CONTES: *18*

DADES PER A LA SORTIDA:

Professor que vindrà: *SARA VENTURA VALLEJO* Càrrec: *TUTORA*
Telèfon mòbil per al dia de la sortida: *667754913*
Nombre d'alumnes: *18* Nombre professors acompanyants:
Algun alumne amb necessitats especials: *☞*

VALORACIÓ DE LA VISITA A L'AULA:

1. Participació i motivació de l'alumnat durant l'activitat
Molt bona, han estat en tot moment molt participatius i implicats.
2. Què us ha semblat l'activitat? *Molt bé, és una bona activitat introductòria i de motivació prèvia a la sortida.*
3. S'ajusta a continguts que heu treballat o teniu previst treballar? Quins? *Si, a la fauna i flora, éssers vius. Concretament del medi proper.*
4. Què milloraríeu? *Més suport visual. Més engrandor ja que els veuria més atentament i imatges a color o realistes.*

**FULL D'AVALUACIÓ DEL PROGRAMA "VIU EL PARC".
VISITA A L'AULA. MONTNEGRE-CORREDOR. 2014-2015**

ESCOLA: LA ROUREDA

GRUP: 5è B

Data visita a l'aula: 20-2-15

Horari: 11:30 - 12:30

Nom del professor/a: *Olivia*

Tutor/a o professor/a de: *Olivia*

MONITOR ACER: *Sandra*

Nº ALUMNES/CONTES: 20

DADES PER A LA SORTIDA:

Professor que vindrà: *Olivia Salas*

Càrrec: *Tutora*

Telèfon mòbil per al dia de la sortida: *666188345*

Nombre d'alumnes: *20*

Nombre professors acompanyants: *1*

Algun alumne amb necessitats especials: *No*

VALORACIÓ DE LA VISITA A L'AULA:

1. Participació i motivació de l'alumnat durant l'activitat

Ha sigut molt bona.

2. Què us ha semblat l'activitat?

M'ha semblat interessant i adequada a l'edat dels nous/es.

3. S'ajusta a continguts que heu treballat o teniu previst treballar? Quins?

Si. Protecció del medi ambient. de biodiversitat que ens envolta.

4. Què milloraríeu?

- Utilitzar la passarel·la digital per situar als nous als llocs de manera directa.

- La previsió de l'horari escolar.

FULL D'AVALUACIÓ DEL PROGRAMA "VIU EL PARC". VISITA A L'AULA. MONTNEGRE-CORREDOR. 2014-2015

ESCOLA: **BRIANXA** GRUP: **5è**
 Data visita a l'aula: **20/02/2015** Horari: **15 - 16.30h.**
 Nom del professor/a: **ANTONI GARÓFANO** Tutor/a o professor/a de: **5è**
 MONITOR ACER: **SANDRA** N° ALUMNES/CONTES: **23**

DADES PER A LA SORTIDA:

Professor que vindrà: **ANTONI GARÓFANO** Càrrec: **TUTOR**
 Telèfon mòbil per al dia de la sortida: **634 58 66 77**
 Nombre d'alumnes: **25** Nombre professors acompanyants: **1**
 Algun alumne amb necessitats especials: **1 (DÈFICITVISUAL)**

VALORACIÓ DE LA VISITA A L'AULA:

1. Participació i motivació de l'alumnat durant l'activitat

BÉ

2. Què us ha semblat l'activitat?

ADIENT AL NÍVELL

3. S'ajusta a continguts que heu treballat o teniu previst treballar? Quins?

**ECOSISTEMES
RELLEU DE CATALUNYA**

4. Què milloraríeu?

—

VISITA A L'AULA. MONTNEGRE-CORREDOR. 2014-2015

ESCOLA: EL PI GROS

GRUP: 5è C. SUPERIOR

Data visita a l'aula: 23.2.15

Horari: 10:30 h a 12 h.

Nom del professor/a:

Tutor/a o professor/a de: MERCÈ BAYO 5è

MONITOR ACER:

Nº ALUMNES/CONTES: 15

DADES PER A LA SORTIDA:

Professor que vindrà: MERCÈ BAYO

Càrrec: TUTORA

Telèfon mòbil per al dia de la sortida:

Nombre d'alumnes: 15

Nombre professors acompanyants:

Algun alumne amb necessitats especials: NO.

VALORACIÓ DE LA VISITA A L'AULA:

1. Participació i motivació de l'alumnat durant l'activitat

S'han mostrat interessats i participatius.

2. Què us ha semblat l'activitat?

Adient, és important per conèixer als infants els elements naturals de l'entorn pròxim.

3. S'ajusta a continguts que heu treballat o teniu previst treballar? Quins? Sí.

· Identificació i localització de l'espai proper.

· Coneixement del parc natural.

· Valoració sobre l'impacte de l'home en la natura.

4. Què milloràrieu?

Res, l'activitat és força completa.

FULL D'AVALUACIÓ DEL PROGRAMA "VIU EL PARC". VISITA A L'AULA. MONTNEGRE-CORREDOR. 2014-2015

ESCOLA: EL PI GROS

GRUP: 5^èA

Data visita a l'aula: 23/2/15

Horari: 9:00 - 10:30

Nom del professor/a: I

Tutor/a o professor/a de: Dani

MONITOR ACER:

Nº ALUMNES/CONTES: 15

DADES PER A LA SORTIDA:

Professor que vindrà: Dani

Càrrec: Tutor

Telèfon mòbil per al dia de la sortida: 659851121

Nombre d'alumnes: 30

Nombre professors acompanyants: 2

Algún alumne amb necessitats especials: —

VALORACIÓ DE LA VISITA A L'AULA:

1. Participació i motivació de l'alumnat durant l'activitat

Molt bona.

2. Què us ha semblat l'activitat?

Engrescadora.

3. S'ajusta a continguts que heu treballat o teniu previst treballar? Quins?

SI, Entorn i la seva conservació

4. Què milloraríeu?

Res, em sembla prou complet.

**FULL D'AVALUACIÓ DEL PROGRAMA "VIU EL PARC".
VISITA A L'AULA. PARC _____**

ESCOLA: *Jaume I* GRUP: *5èA*
 Data visita a l'aula: *27-2-15* Horari: *3h.*
 Nom del professor/a: *Elena Padern* Tutor/a o professor/a de:
 MONITOR ACER: Nº ALUMNES/CONTE: *19*

DADES PER A LA SORTIDA:

Professor que vindrà: *Elena Padern* Càrrec: *Tutora*
 Telèfon mòbil per al dia de la sortida: *629 871518*
 Nombre d'alumnes: *19* Nombre professors acompanyants: *1 (pels 2 5èa)*
 Algun alumne amb necessitats especials: _____

VALORACIÓ DE LA VISITA A L'AULA:

1. Participació i motivació de l'alumnat durant l'activitat
Bona,
2. Què us ha semblat l'activitat?
Molt adequada per l'edat. Potser he trobat a faltar més punts de referència per identificar els punts x
3. S'ajusta a continguts que heu treballat o teniu previst treballar? Quins?
Encara no ho hem treballat, però ho podem ajustar.
4. Què milloràrieu?
- Deixar per l'aula un planell amb la localització com el que porten les monitores.

**FULL D'AVALUACIÓ DEL PROGRAMA "VIU EL PARC".
VISITA A L'AULA. PARC MONTNEGRE - CONREDOR
2014-2015**

ESCOLA: LES FALGUERES GRUP: 5è
Data visita a l'aula: 6.2.15 Horari: 15-16:30
Nom del professor/a: MONTSE ROBERT (tutor/a) o professor/a de: de 5è .
MONITOR ACER: Maria. Nº ALUMNES/CONTES: 18

DADES PER A LA SORTIDA:

Professor que vindrà: MONTSE ROBERT Càrrec: TUTORA /COORD.
Telèfon mòbil per al dia de la sortida: 67 76 89 145
Nombre d'alumnes: 18 Nombre professors acompanyants: 2
Algun alumne amb necessitats especials: /

VALORACIÓ DE LA VISITA A L'AULA:

1. Participació i motivació de l'alumnat durant l'activitat

Tots han participat activament i amb entusiasme.

2. Què us ha semblat l'activitat?

Actitud activa, lúdica amb continguts per aprendre de manera engrescadura.

3. S'ajusta a continguts que heu treballat o teniu previst treballar? Quins?

Si - Projecte COSTANUNYO (Parcs naturals) espais protegits/

4. Què millorariu?

→ Ha sigut complicat fer-les entendre que eren activitats NO competitives.

Felicitem Maria, ha sigut una gran experiència per a tots!

FULL D'AVALUACIÓ DEL PROGRAMA "VIU EL PARC". VISITA A L'AULA. PARC _____

ESCOLA: *Tomas Viñas*

GRUP: *S2 B*

Data visita a l'aula: *27-02-15*

Horari: *11:25-13:00*

Nom del professor/a: *Isabel Fuentes*

Tutor/a o professor/a de:

MONITOR ACER: *Maria*

Nº ALUMNES/CONTES: *20*

DADES PER A LA SORTIDA:

Professor que vindrà: *Isabel*

Càrrec: *Tutora*

Telèfon mòbil per al dia de la sortida: *655193241*

Nombre d'alumnes: ~~19~~ *20* Nombre professors acompanyants: *1 o 2*

Algun alumne amb necessitats especials: *1 síndrome d'ASPERGER però no és segur que hi vagi*

VALORACIÓ DE LA VISITA A L'AULA:

1. Participació i motivació de l'alumnat durant l'activitat

Bona

2. Què us ha semblat l'activitat?

Bastant entrebinsuda i didàctica.

3. S'ajusta a continguts que heu treballat o teniu previst treballar? Quins?

Si, el relleu de Catalunya i els ecosistemes.

4. Què milloraríeu?

3.4 Valoracions de la festa a Hortsavinyà



FULL D'AVALUACIÓ DEL PROGRAMA "VIU EL PARC".

FESTA ESCOLAR 2014-2015. PARC... MONTSIVILCROS - CORREDOR

ESCOLA: BRIANYA
Data festa escolar: 11/3/2015

GRUP: 5è (25 alumnes)
Nom del professor/a: ANTONI GARÓFANO

VALORACIÓ DE LES ACTIVITATS

ACTIVITAT	MONITOR (NOM) PUNTUACIÓ 1 FLUIX- 5 MOLT BÉ	PUNTUA DEL 1 AL 5 (1 flux- 5 molt bé). COMENTA PER QUÈ
PASSEIG	<u>5</u>	
FLORA	<u>5</u>	
FAUNA	<u>5</u>	
GUIXOT DE B	<u>5</u>	
GLOBAL FESTA	<u>5</u>	

VALORACIÓ GLOBAL:

1. Participació i motivació de l'alumnat durant l'activitat

Bé

2. Què us ha semblat l'activitat?

ADIENT AL NIVELL

3. S'ajusta a continguts que heu treballat o teniu previst treballar? Quins?

SÍ. FLORA, FAUNA CATALUNYA, PARCS NATURALS, ECOSISTEMES.

4. Què milloraríeu?

DEIXARIA L'ACTIVITAT GUIXOT DE B PER FINAL

5. COMENTARIS:

FULL D'AVALUACIÓ DEL PROGRAMA "VIU EL PARC".

FESTA ESCOLAR 2014-2015. PARC... *MONTNEGRE - CORKEBROIC*

ESCOLA: *COR DE MASIS*

GRUP: *5è*

Data festa escolar: *11/3/15*

Nom del professor/a: *CARME CRUELS*

VALORACIÓ DE LES ACTIVITATS

ACTIVITAT	MONITOR (NOM) PUNTUACIÓ 1 FLUIX- 5 MOLT BÉ	PUNTUA DEL 1 AL 5 (1 flux- 5 molt bé). COMENTA PER QUÈ
PASSEIG	<i>5</i>	} <i>molt implicats i engrescats amb els alumnes.</i>
FLORA	<i>5</i>	
FAUNA	<i>5</i>	
GUIXOT DE 8	<i>5</i>	
GLOBAL FESTA	<i>5</i>	

VALORACIÓ GLOBAL:

- Participació i motivació de l'alumnat durant l'activitat
molt motivats i interessats en les diferents activitats.
- Què us ha semblat l'activitat?
Molt interessant i un entorn idíl·lic.
- S'ajusta a continguts que heu treballat o teniu previst treballar? Quins?
*Sí. Bàsicament es de les àrees de
medi social i natural.*
- Què milloraríeu?

- COMENTARIS:
Bona organització.

**FULL D'AVALUACIÓ DEL PROGRAMA "VIU EL PARC".
FESTA ESCOLAR 2014-2015. PARC.....**

ESCOLA: *DANIÀ MATEU*

GRUP: *5è*

Data festa escolar: *10-3-15*

Nom del professor/a: *Núria / Oletz*

VALORACIÓ DE LES ACTIVITATS

ACTIVITAT	MONITOR (NOM) PUNTUACIÓ 1 FLUIX- 5 MOLT BÉ	PUNTUA DEL 1 AL 5 (1 fluix- 5 molt bé). COMENTA PER QUÈ
PASSEIG	<i>5</i>	
FLORA	<i>5</i>	
FAUNA	<i>5</i>	
GUIXOT DE 8	<i>5</i>	
GLOBAL FESTA	<i>5</i>	

VALORACIÓ GLOBAL:

1. Participació i motivació de l'alumnat durant l'activitat

Han participat i els ha agradat.

2. Què us ha semblat l'activitat?

Correcta

3. S'ajusta a continguts que heu treballat o teniu previst treballar? Quins?

Si

4. Què milloraríeu?

5. COMENTARIS:

**FULL D'AVALUACIÓ DEL PROGRAMA "VIU EL PARC".
FESTA ESCOLAR 2014-2015. PARC... MONTIÑES DEL RE - CORREDOR**

ESCOLA: SERRA DE NIBALLES

GRUP: 5è A + B

Data festa escolar: 11/03/15

Nom del professor/a: Víctor, Clara i Alba

VALORACIÓ DE LES ACTIVITATS

ACTIVITAT	MONITOR (NOM) PUNTUACIÓ 1 FLUIX- 5 MOLT BÉ	PUNTUA DEL 1 AL 5 (1 flux- 5 molt bé). COMENTA PER QUÈ
PASSEIG	IOLANDA i VÍCTOR 5-5	4, 5
FLORA	SANDRA ; NÚRIA 5-5	5
FAUNA	PERE ; ROSEND	5
GUIXOT DE 8		5
GLOBAL FESTA		5

VALORACIÓ GLOBAL:

- Participació i motivació de l'alumnat durant l'activitat
Molt bona, més dispersos cap al final
- Què us ha semblat l'activitat?
molt bé, adequada, canera. motivadora
- S'ajusta a continguts que heu treballat o teniu previst treballar? Quins?
Sí, menys el tema de la geologia i tipus roques
- Què milloraríeu?
Posaria paperetes a la zona de picnic
- COMENTARIS:

**FULL D'AVALUACIÓ DEL PROGRAMA "VIU EL PARC".
FESTA ESCOLAR 2014-2015. PARC.....**

ESCOLA: ESCOLA PRIMITIVA

GRUP:

Data festa escolar: 22/3/15

Nom del professor/a:

VALORACIÓ DE LES ACTIVITATS

ACTIVITAT	MONITOR (NOM) PUNTUACIÓ 1 FLUIX- 5 MOLT BÉ	PUNTUA DEL 1 AL 5 (1 flux- 5 molt bé). COMENTA PER QUÈ
PASSEIG	5	5. Molt motivadora
FLORA	5	Entorn adequat
FAUNA	5	
GUIXOT DE 8	5	
GLOBAL FESTA	5	

VALORACIÓ GLOBAL:

- Participació i motivació de l'alumnat durant l'activitat
molt bona
- Què us ha semblat l'activitat?
molt bona en general. l'entorn afavoreix.
- S'ajusta a continguts que heu treballat o teniu previst treballar? Quins?
Sí, a medi ~~de~~ treballam
- Què milloraríeu?
quan fem fauna, poder veure petites més rals
- COMENTARIS:

**FULL D'AVALUACIÓ DEL PROGRAMA "VIU EL PARC".
FESTA ESCOLAR 2014-2015. PARC.....**

ESCOLA: *FEDAC PINEDA*

GRUP: *5è*

Data festa escolar: *11/03/2015*

Nom del professor/a: *CHRISTIAN MUÑOZ*

VALORACIÓ DE LES ACTIVITATS

ACTIVITAT	MONITOR (NOM) PUNTUACIÓ 1 FLUIX- 5 MOLT BÉ	PUNTUA DEL 1 AL 5 (1 flux- 5 molt bé). COMENTA PER QUÈ
PASSEIG	<i>ALBERT 4</i>	<i>Adequat i bona explicació</i>
FLORA	<i>NÚRIA 4</i>	<i>Bé, però manca explicació tècnica.</i>
FAUNA	<i>ROBERT 5</i>	<i>Ha captat molt bé l'atenció i l'interès dels alumnes.</i>
GUIXOT DE 8	<i>? 5</i>	<i>Molt entretingut i engrescador</i>
GLOBAL FESTA	<i>5</i>	<i>Molt bé!!</i>

VALORACIÓ GLOBAL:

1. Participació i motivació de l'alumnat durant l'activitat

Molt bona, els monitors hem sapigut motivar-los.

2. Què us ha semblat l'activitat? *Molt bé. Entretinguda, enriquidora i molt adient per l'edat dels alumnes.*

3. S'ajusta a continguts que heu treballat o teniu previst treballar? Quins? *Si -Medi ambient, parcs naturals, flora i fauna de Catalunya.*

4. Què milloraríeu? *Fer algun descans entre activitat i activitat.*

5. COMENTARIS:

Molt bona organització.

FULL D'AVALUACIÓ DEL PROGRAMA "VIU EL PARC".

FESTA ESCOLAR 2014-2015. PARC..... Montnegre-Corsador (Hortavinyà)

ESCOLA: *Soler de Vilardell*

GRUP: *4*

Data festa escolar: *11-3-15*

Nom del professor/a: *Eva Blanch*

VALORACIÓ DE LES ACTIVITATS

ACTIVITAT	MONITOR (NOM) PUNTUACIÓ 1 FLUIX- 5 MOLT BÉ	PUNTUA DEL 1 AL 5 (1 fluix- 5 molt bé). COMENTA PER QUÈ
PASSEIG	<i>Islanda 4</i>	<i>5 → molt adequat i didàctic</i>
FLORA	<i>4</i>	<i>5 → " "</i>
FAUNA	<i>Pere 5</i>	<i>5 → Molt atractiu i interessant i motivador</i>
GUIXOT DE 8	<i>5</i>	<i>5 → Interessant, diferent.</i>
GLOBAL FESTA <i>(espectacle)</i>	<i>3</i>	<i>3 → Qualitat artística regular</i>

VALORACIÓ GLOBAL:

1. Participació i motivació de l'alumnat durant l'activitat

Han participat amb interès, curiositat.

2. Què us ha semblat l'activitat?

Molt bona.

3. S'ajusta a continguts que heu treballat o teniu previst treballar? Quins?

Sí. Coneixement de l'edifici, flora i fauna autòctones.

4. Què millorariéu?

5. COMENTARIS:

Cal continuar potenciant aquesta activitat cada any.

FULL D'AVALUACIÓ DEL PROGRAMA "VIU EL PARC". FESTA ESCOLAR A CAN GRAU. GARRAF 2014-2015

ESCOLA: CASTELL DE POSSEIUS

GRUP: 5è

Data festa escolar: 10/31/15

Nom del professor/a: LLÚCIA PAV

VALORACIÓ DE LES ACTIVITATS

ACTIVITAT	MONITOR (NOM) PUNTUACIÓ 1 FLUIX- 5 MOLT BÉ	PUNTUA DEL 1 AL 5 (1 flux- 5 molt bé). COMENTA PER QUÈ
PASSEIG	no s'ha pogut realitzar	
FLORA	5	ACTIVITAT MOTIVADORA, PARTICIPATIVA
FAUNA	4	
GUIXOT DE 8	5	MOLT CREATIU I ORIGINAL, HAVI GAUDIT
GLOBAL FESTA	5	per ho hem passat molt bé

VALORACIÓ GLOBAL:

1. Participació i motivació de l'alumnat durant l'activitat

Bona

2. Què us ha semblat l'activitat?

emertada i bon ritme

3. S'ajusta a continguts que heu treballat o teniu previst treballar? Quins?

Si. "Les plantes".

4. Què milloraríeu?

Falten papereres a l'espai de l'aplanada.

5. COMENTARIS:

Tins la propera. Gràcies

**FULL D'AVALUACIÓ DEL PROGRAMA "VIU EL PARC".
FESTA ESCOLAR 2014-2015. PARC.....**

ESCOLA: **L'AVET ROIG**

GRUP: **5è**

Data festa escolar: **11/3/15**

Nom del professor/a: **NÚRIA ROUBA**

VALORACIÓ DE LES ACTIVITATS

ACTIVITAT	MONITOR (NOM) PUNTUACIÓ 1 FLUIX- 5 MOLT BÉ	PUNTUA DEL 1 AL 5 (1 fluix- 5 molt bé). COMENTA PER QUÈ
PASSEIG	5	<i>Hem començat tard i ha sigut una mica curt.</i>
FLORA	5	
FAUNA	5	
GUIXOT DE 8	5	
GLOBAL FESTA		

VALORACIÓ GLOBAL:

1. Participació i motivació de l'alumnat durant l'activitat

Bona

2. Què us ha semblat l'activitat?

Molt bé

3. S'ajusta a continguts que heu treballat o teniu previst treballar? Quins?

4. Què milloraríeu?

5. COMENTARIS:

**FULL D'AVALUACIÓ DEL PROGRAMA "VIU EL PARC".
FESTA ESCOLAR 2014-2015. PARC.....**

ESCOLA: *Mediterrània*

GRUP: *5è*

Data festa escolar: *11/3/2015*

Nom del professor/a: *Arnau*

VALORACIÓ DE LES ACTIVITATS

ACTIVITAT	MONITOR (NOM) PUNTUACIÓ 1 FLUIX- 5 MOLT BÉ	PUNTUA DEL 1 AL 5 (1 flux- 5 molt bé). COMENTA PER QUÈ
PASSEIG	<i>LILIANA → 3,5</i>	<i>Neutre</i>
FLORA	<i>Arnau → 4</i>	<i>bona activitat</i>
FAUNA	<i>Nara → 4</i>	<i>" "</i>
GUIXOT DE 8	<i>? → 4</i>	<i>molt entretingut</i>
GLOBAL FESTA	<i>4,5</i>	<i>molt bona festa</i>

VALORACIÓ GLOBAL:

1. Participació i motivació de l'alumnat durant l'activitat

Bona

2. Què us ha semblat l'activitat?

Bones!

3. S'ajusta a continguts que heu treballat o teniu previst treballar? Quins?

si! tècniques defensa flora-fauna

4. Què milloràrieu?

Ombra! dirar mes aviat

5. COMENTARIS: *—*

**FULL D'AVALUACIÓ DEL PROGRAMA "VIU EL PARC".
FESTA ESCOLAR 2014-2015. PARC.....**

ESCOLA: *Antoni Daltra*

GRUP: *5è*

Data festa escolar: *11.3.15*

Nom del professor/a: *Gemma
Welleho*

VALORACIÓ DE LES ACTIVITATS

ACTIVITAT	MONITOR (NOM) PUNTUACIÓ		PUNTUA DEL 1 AL 5	
	1 FLUIX- 5 MOLT BÉ		(1 flux- 5 molt bé). COMENTA PER QUÈ	
PASSEIG	<i>Folanda</i> (4)	<i>Liana</i> (5)	5	5
FLORA	<i>Sandra</i> (4)	<i>Anna</i> (5)	5	5
FAUNA	<i>Ric</i> (5)	<i>MARA</i> (5)	5	5
GUIXOT DE B	(4)		5	5
GLOBAL FESTA			5	5

VALORACIÓ GLOBAL:

1. Participació i motivació de l'alumnat durant l'activitat

Força bona!

2. Què us ha semblat l'activitat?

Molt adient i recomanable.

3. S'ajusta a continguts que heu treballat o teniu previst treballar? Quins?

Si, s'ajusta molt als de Medi

4. Què millorariu?

*Acaban les activitats a la 13:00-13:00
Debe molt tard.*

5. COMENTARIS:

**FULL D'AVALUACIÓ DEL PROGRAMA "VIU EL PARC".
FESTA ESCOLAR 2014-2015. PARC.....**

ESCOLA: *Germanes Bertomeu*

GRUP: *5è A*

Data festa escolar: *10-3-2015*

Nom del professor/a: *Maria Piner*

VALORACIÓ DE LES ACTIVITATS

ACTIVITAT	MONITOR (NOM) PUNTUACIÓ 1 FLUIX- 5 MOLT BÉ	PUNTUA DEL 1 AL 5 (1 flux- 5 molt bé). COMENTA PER QUÈ
PASSEIG	<i>Iolanda</i>	<i>5</i>
FLORA	<i>Victor</i>	<i>5</i>
FAUNA	<i>Aixa</i>	<i>5</i>
GUIXOT DE B		
GLOBAL FESTA		

VALORACIÓ GLOBAL:

- Participació i motivació de l'alumnat durant l'activitat
Bona
- Què us ha semblat l'activitat?
Adequada interessant
- S'ajusta a continguts que heu treballat o teniu previst treballar? Quins?
Creixement de la flora, fauna clima mediterrani
- Què millorariu?
*Respecte a la natura
Tot ha estat bé.*
- COMENTARIS:

FULL D'AVALUACIÓ DEL PROGRAMA "VIU EL PARC".

FESTA ESCOLAR 2014-2015. PARC.....MONTNEGRE.....

ESCOLA: POBLE NOU

GRUP: 5^e

Data festa escolar: 10/03/2015

Nom del professor/a: FRANCESC GARCIA

VALORACIÓ DE LES ACTIVITATS

ACTIVITAT	MONITOR (NOM) PUNTUACIÓ 1 FLUIX- 5 MOLT BÉ	PUNTUA DEL 1 AL 5 (1 flux- 5 molt bé). COMENTA PER QUÈ
PASSEIG	4 Melanda	
FLORA	5 Sandra	
FAUNA	5 Pere	
GUIXOT DE 8	5	
GLOBAL FESTA	5	

VALORACIÓ GLOBAL:

1. Participació i motivació de l'alumnat durant l'activitat

Molt motivats, molt implicats.

2. Què us ha semblat l'activitat?

Ens ha agradat. L'oportunitat de viure-la és ideal.

3. S'ajusta a continguts que heu treballat o teniu previst treballar? Quins?

S'ajusta molt. Heu treballat el medi físic del Montnegre.

4. Què milloraríeu?

La temporització Potria usar una etapa més fàcil

5. COMENTARIS:

Heu trobat a faltar més papereres.

**FULL D'AVALUACIÓ DEL PROGRAMA "VIU EL PARC"
FESTA ESCOLAR 2014-2015. PARC...**

ESCOLA: *Tomàs Viñas*

GRUP: *5è A, B*

Data festa escolar: *10 de Març*

Nom del professor/a: *Alfonso Valera*

VALORACIÓ DE LES ACTIVITATS

ACTIVITAT	MONITOR (NOM) PUNTUACIÓ	PUNTUA DEL 1 AL 5
	1 FLUIX- 5 MOLT BÉ	(1 flux- 5 molt bé), COMENTA PER QUÈ
PASSEIG	<i>4</i>	<i>4 (Algún vocabulari elevat)</i>
FLORA	<i>5</i>	<i>5</i>
FAUNA	<i>5</i>	<i>5</i>
GUIXOT DE B	<i>5</i>	<i>5</i>
GLOBAL FESTA	<i>5</i>	<i>4</i>

VALORACIÓ GLOBAL:

1. Participació i motivació de l'alumnat durant l'activitat

Si ho han passat molt bé en general

2. Què us ha semblat l'activitat?

Interessant i divertida

3. S'ajusta a continguts que heu treballat o teniu previst treballar? Quins?

Si, però encara no els hem fet

4. Què millorariu?

Res en concret

5. COMENTARIS:

**FULL D'AVALUACIÓ DEL PROGRAMA "VIU EL PARC".
FESTA ESCOLAR 2014-2015. PARC.....**

ESCOLA: *Salvador Sanromà*

GRUP: *5^a-C*

Data festa escolar: *12-3-15*

Nom del professor/a: *Susana Romeu*

VALORACIÓ DE LES ACTIVITATS

ACTIVITAT	MONITOR (NOM) PUNTUACIÓ 1 FLUIX- 5 MOLT BÉ	PUNTUA DEL 1 AL 5 (1 flux- 5 molt bé). COMENTA PER QUÈ
PASSEIG	<i>Yolanda</i>	<i>5</i>
FLORA		
FAUNA	<i>PERE</i>	<i>5</i>
GUIXOT DE 8		
GLOBAL FESTA		

VALORACIÓ GLOBAL:

1. Participació i motivació de l'alumnat durant l'activitat

Alta

2. Què us ha semblat l'activitat?

Molt bé

3. S'ajusta a continguts que heu treballat o teniu previst treballar? Quins?

Si. Animals vertebrats i invertebrats. Les plantes.

4. Què milloraríeu?

Res.

5. COMENTARIS:

**FULL D'AVALUACIÓ DEL PROGRAMA "VIU EL PARC".
FESTA ESCOLAR 2014-2015. PARC... MONTNESRE...**

ESCOLA: **VISTA ALEGRE**

GRUP: **5è**

Data festa escolar: **10/3/2015**

Nom del professor/a: **Noelie**

VALORACIÓ DE LES ACTIVITATS

ACTIVITAT	MONITOR (NOM) PUNTUACIÓ 1 FLUIX- 5 MOLT BÉ	PUNTUA DEL 1 AL 5 (1 flux- 5 molt bé). COMENTA PER QUÈ
PASSEIG	3	3. MASSA RÀPID
FLORA	3	3
FAUNA	3	3
GUIXOT DE B	3	3
GLOBAL FESTA	4	4

VALORACIÓ GLOBAL:

1. Participació i motivació de l'alumnat durant l'activitat

Molt bé

2. Què us ha semblat l'activitat?

Molt interessant

3. S'ajusta a continguts que heu treballat o teniu previst treballar? Quins?

Sí. Relacionats amb medi

4. Què milloraríeu?

5. COMENTARIS:

**FULL D'AVALUACIÓ DEL PROGRAMA "VIU EL PARC".
FESTA ESCOLAR 2014-2015. PARC.....**

ESCOLA: *Trempanes*

GRUP: *5è*

Data festa escolar: *10/3/2015*

Nom del professor/a: *ANNA MAS*

VALORACIÓ DE LES ACTIVITATS

ACTIVITAT	MONITOR (NOM) PUNTUACIÓ 1 FLUIX- 5 MOLT BÉ	PUNTUA DEL 1 AL 5 (1 flux- 5 molt bé). COMENTA PER QUÈ
PASSEIG	<i>4</i>	<i>Més l'orig també em hoques agrada</i>
FLORA	<i>4</i>	
FAUNA	<i>4</i>	
GUIXOT DE 8	<i>4</i>	
GLOBAL FESTA	<i>4</i>	

VALORACIÓ GLOBAL:

- Participació i motivació de l'alumnat durant l'activitat
Molt bona. Han estat molt implicats.
- Què us ha semblat l'activitat?
Molt positiva i enriquidora.
- S'ajusta a continguts que heu treballat o teniu previst treballar? Quins?
Si, flora i fauna a medi
- Què milloraríeu?
Les activitats estan molt bé tot i que potser per grups de 25 seria més complicat.
- COMENTARIS:
Nosaltres som 14 i hem estat molt bé.

**FULL D'AVALUACIÓ DEL PROGRAMA "VIU EL PARC".
FESTA ESCOLAR 2014-2015. PARC.....**

ESCOLA: *Germans Bartomeu*

GRUP: *B*

Data festa escolar: *10-3-15*

Nom del professor/a: *Ana Gutierrez*

VALORACIÓ DE LES ACTIVITATS

ACTIVITAT	MONITOR (NOM) PUNTUACIÓ 1 FLUIX- 5 MOLT BÉ	PUNTUA DEL 1 AL 5 (1 flux- 5 molt bé). COMENTA PER QUÈ
PASSEIG	<i>1</i>	<i>1 Nos'ha pogut fer complet</i>
FLORA	<i>5</i>	<i>5</i>
FAUNA	<i>5</i>	<i>5</i>
GUIXOT DE 8	<i>5</i>	<i>5</i>
GLOBAL FESTA	<i>4</i>	<i>4</i>

VALORACIÓ GLOBAL:

1. Participació i motivació de l'alumnat durant l'activitat

Molt

2. Què us ha semblat l'activitat?

En general molt bé. Molt bona organització.

3. S'ajusta a continguts que heu treballat o teniu previst treballar? Quins?

Si

4. Què milloràrieu? *El lloc de Faura no era el més adequat, poc espai*

5. COMENTARIS:

**FULL D'AVALUACIÓ DEL PROGRAMA "VIU EL PARC".
FESTA ESCOLAR 2014-2015. PARC... MONTIVIECOSA - CORREDOR**

ESCOLA: CAMÍ DEL CRÓS

GRUP: 5^e A/B

Data festa escolar:

Nom del professor/a: Assumpta
Mar

VALORACIÓ DE LES ACTIVITATS

ACTIVITAT	MONITOR (NOM) PUNTUACIÓ 1 FLUIX- 5 MOLT BÉ	PUNTUA DEL 1 AL 5 (1 flux- 5 molt bé). COMENTA PER QUÈ
PASSEIG	4	
FLORA	5	
FAUNA	5	
GUIXOT DE 8	5	
GLOBAL FESTA	5	

VALORACIÓ GLOBAL:

1. Participació i motivació de l'alumnat durant l'activitat

Molt bona

2. Què us ha semblat l'activitat?

Molt bé

3. S'ajusta a continguts que heu treballat o teniu previst treballar? Quins?

si

4. Què milloraríeu?

La puntuació dels monitors (d'alguns)

5. COMENTARIS:

Seria bo que els monitors patessin algun
distintiu per reconèixer-los

FULL D'AVALUACIÓ DEL PROGRAMA "VIU EL PARC".
FESTA ESCOLAR 2014-2015. PARC...

PERAMÀ
 MONTSIVICARLES - CORREDOR

ESCOLA: JOSEP MANUEL PERAMÀ

GRUP: 2A i B,

Data festa escolar: 21/05/15

Nom del professor/a: Ep Federica

VALORACIÓ DE LES ACTIVITATS

ACTIVITAT	MONITOR (NOM) PUNTUACIÓ 1 FLUIX- 5 MOLT BÉ	PUNTUA DEL 1 AL 5 (1 flux- 5 molt bé). COMENTA PER QUÈ
PASSEIG	5	4 Adequat i agraït
FLORA	5	5 Dinàmica i interessant
FAUNA	5	5 Dinàmica, molt interessant
GUIXOT DE 8	5	5 Molt adequat
GLOBAL FESTA	5	5 Molt bé

VALORACIÓ GLOBAL:

1. Participació i motivació de l'alumnat durant l'activitat

molt bé

2. Què us ha semblat l'activitat?

adequada i molt bé.

3. S'ajusta a continguts que heu treballat o teniu previst treballar? Quins?

sí, coneixement medi, fauna i flora.

4. Què milloraríeu?

—

5. COMENTARIS:

La dinàmica seria millor amb méys
 4 voltes x dia.

**FULL D'AVALUACIÓ DEL PROGRAMA "VIU EL PARC".
FESTA ESCOLAR 2014-2015. PARC MONTNEGRE...CORREDOR**

ESCOLA: LA ROUQUÈDA

GRUP: 5è A i B

Data festa escolar: 10/3/2015

Nom del professor/a: Maria i Sora

VALORACIÓ DE LES ACTIVITATS

ACTIVITAT	MONITOR (NOM) PUNTUACIÓ 1 FLUIX- 5 MOLT BÉ	PUNTUA DEL 1 AL 5 (1 flux- 5 molt bé). COMENTA PER QUÈ
PASSEIG	Liliana - 5 Serafina - 5	Ha estat molt interessant la amb l'entorn, apicultura, arrels...
FLORA	Nuria - 5 Nuria - 5	Molt ben explicada les diferències
FAUNA	Nora - 5 Rosent - 5	Al ha encunat un vestidor i reflexionar
GUIXOT DE 8	No heu tingut monitor	Genial
GLOBAL FESTA	5	Fantàstic.

VALORACIÓ GLOBAL:

1. Participació i motivació de l'alumnat durant l'activitat *Molt bona.*
2. Què us ha semblat l'activitat? *Fantàstica. Molt lligada entre si i molt enriquidores educatives*
3. S'ajusta a continguts que heu treballat o teniu previst treballar? Quins? *Sí*
- *essors de:* i les seves relacions amb el món.
- *Entorn*
- *Civica*
4. Què milloraríeu? *Es ha semblat tot fantàstic*

5. COMENTARIS:

GENIAL !! S'haurien de poder fer cada any

**FULL D'AVALUACIÓ DEL PROGRAMA "VIU EL PARC".
FESTA ESCOLAR 2014-2015. PARC... MUNTNEGRE - CORREDOR**

ESCOLA: VEDRUNA TORDELLA

GRUP: 4

Data festa escolar: 10-3-15

Nom del professor/a: David Fernández

VALORACIÓ DE LES ACTIVITATS

ACTIVITAT	MÒNITOR (NOM) PUNTUACIÓ 1 FLUIX- 5 MOLT BÉ	PUNTA DEL 1 AL 5 (1 flux- 5 molt bé). COMENTA PER QUÈ
PASSEIG	4	Explicació teòrica amb poc suport.
FLORA	4	Bé
FAUNA	5	Molt molt bones.
GUIXOT DE 8	5	Els Colaboratius els millors. S'han engracat.
GLOBAL FESTA	5	Bona organització.

VALORACIÓ GLOBAL:

1. Participació i motivació de l'alumnat durant l'activitat

Amb ganes de veure, a una vegada agraït motivats amb les activitats

2. Què us ha semblat l'activitat?

Ben organitzada. Podíem aprofitar més el 'itinerari' (carbonera, mapa...)

3. S'ajusta a continguts que heu treballat o teniu previst treballar? Quins?

Sr. Parc Natural, Ensenyament, Fogueres

4. Què milloraríeu?

Bona l'itinerari podria ser més aprofitat

5. COMENTARIS:

**FULL D'AVALUACIÓ DEL PROGRAMA "VIU EL PARC".
FESTA ESCOLAR 2014-2015. PARC.....**

ESCOLA: *ALOC*

GRUP: *5è*

Data festa escolar:

12/3/15

Nom del professor/a: *Eva*

VALORACIÓ DE LES ACTIVITATS

ACTIVITAT	MONITOR (NOM) PUNTUACIÓ 1 FLUIX- 5 MOLT BÉ	PUNTUA DEL 1 AL 5 (1 flux- 5 molt bé). COMENTA PER QUÈ
PASSEIG	<i>ELIANA 5</i>	<i>5</i>
FLORA	<i>ARNAV 5</i>	<i>5</i>
FAUNA	<i>5</i>	<i>5</i>
GUIXOT DE 8	<i>—</i>	<i>5</i>
GLOBAL FESTA	<i>5</i>	<i>5</i>

VALORACIÓ GLOBAL:

1. Participació i motivació de l'alumnat durant l'activitat

Adequada, però el grup era menbrés.

2. Què us ha semblat l'activitat?

Està bé veure in situ el que expliquem a classe

3. S'ajusta a continguts que heu treballat o teniu previst treballar? Quins?

Si a medi

4. Què milloraríeu?

—

5. COMENTARIS:

—

**FULL D'AVALUACIÓ DEL PROGRAMA "VIU EL PARC".
FESTA ESCOLAR 2014-2015. PARC.....**

ESCOLA: *Mas Pats*

GRUP: *5è A*

Data festa escolar: *12-03-15.*

Nom del professor/a: *Genina Delgado*

VALORACIÓ DE LES ACTIVITATS

ACTIVITAT	MONITOR (NOM) PUNTUACIÓ 1 FLUIX- 5 MOLT BÉ	PUNTUA DEL 1 AL 5 (1 flux- 5 molt bé). COMENTA PER QUÈ
PASSEIG	<i>Albert</i>	<i>4</i>
FLORA	<i>Núria</i>	<i>4</i>
FAUNA	<i>Noi d'ulleres amb bamb.</i>	<i>4</i>
GUIXOT DE 8		<i>5</i>
GLOBAL FESTA		<i>5</i>

VALORACIÓ GLOBAL:

1. Participació i motivació de l'alumnat durant l'activitat

Molt bona.

2. Què us ha semblat l'activitat?

Interessant

3. S'ajusta a continguts que heu treballat o teniu previst treballar? Quins?

*Si he sigut
sigués treballat prou.*

4. Què milloraríeu?

Papaveres

5. COMENTARIS:

FULL D'AVALUACIÓ DEL PROGRAMA "VIU EL PARC".

FESTA ESCOLAR 2014-2015. PARC...MONTNEGRE - CORREDOR

ESCOLA: MAS PRATS

GRUP: 5^o B

Data festa escolar: 12/3/15

Nom del professor/a: ELENA

VALORACIÓ DE LES ACTIVITATS

ACTIVITAT	MONITOR (NOM) PUNTUACIÓ 1 FLUIX- 5 MOLT BÉ	PUNTUA DEL 1 AL 5 (1 flux- 5 molt bé). COMENTA PER QUÈ
PASSEIG	Liliana 5	5
FLORA	Arnau Arnau 5	5
FAUNA	Nearah 5	5
GUIXOT DE 8		5
GLOBAL FESTA		

VALORACIÓ GLOBAL:

- Participació i motivació de l'alumnat durant l'activitat
Han estat molt motivats tota l'estona
- Què us ha semblat l'activitat?
Ha estat molt bé, l'alumnat ha après molt, però se'ls ha fet llarga
- S'ajusta a continguts que heu treballat o teniu previst treballar? Quins?
Sí. De fet teníem previst realitzar més sortides com aquesta. Animals i flora: Identificació de plantes
- Què milloraríeu?
La primera activitat ha estat massa llarga (Guixot de 8) i al final ja estaven cansats i amb 8) gana.
- COMENTARIS:

**FULL D'AVALUACIÓ DEL PROGRAMA "VIU EL PARC".
FESTA ESCOLAR 2014-2015. PARC.....**

ESCOLA: ANXANETA NATARÓ

GRUP: 5è A

Data festa escolar: 12/3/15

Nom del professor/a: FINA FUENTES

VALORACIÓ DE LES ACTIVITATS

ACTIVITAT	MONITOR (NOM) PUNTUACIÓ 1 FLUIX- 5 MOLT BÉ	PUNTUA DEL 1 AL 5 (1 flux- 5 molt bé). COMENTA PER QUÈ
PASSEIG	5	3 (molt curt per temps)
FLORA	4	3 (es podria fer l'activitat fent una ruta)
FAUNA	5	5
GUIXOT DE 8	5	5 (s'han divertit molt)
GLOBAL FESTA		

VALORACIÓ GLOBAL:

- Participació i motivació de l'alumnat durant l'activitat
Molt bé. Els ha agradat molt l'activitat en general.
- Què us ha semblat l'activitat?
Molt bé en general
- S'ajusta a continguts que heu treballat o teniu previst treballar? Quins?
Sí, a tots
- Què milloraríeu?
Viure més l'entorn i el bosc (explicar més l'entorn, fer una ruta per florar i explorar...)
- COMENTARIS:

**FULL D'AVALUACIÓ DEL PROGRAMA "VIU EL PARC".
FESTA ESCOLAR 2014-2015. PARC.....**

ESCOLA: ANXANETA MATARÓ

GRUP: 5è B

Data festa escolar: 12/3/15

Nom del professor/a: CARMEN SIMÉNEZ

VALORACIÓ DE LES ACTIVITATS

ACTIVITAT	MONITOR (NOM) PUNTUACIÓ	PUNTUA DEL 1 AL 5
	1 FLUIX- 5 MOLT BÉ	(1 flux- 5 molt bé). COMENTA PER QUÈ
PASSEIG	5	3 (molt curt) (pou temps)
FLORA	5	4 (ha sigut realitzat en un espai molt reduït)
FAUNA	5	5
GUIXOT DE B	5	5 (s'han divertit molt).
GLOBAL FESTA		

VALORACIÓ GLOBAL:

- Participació i motivació de l'alumnat durant l'activitat
Bé, ja que a la flora han estat poc motivats.
- Què us ha semblat l'activitat?
Bé, excepte la flora la resta molt bé
- S'ajusta a continguts que heu treballat o teniu previst treballar? Quins?
Sí, a tot.
- Què millorariéu?
L'activitat de la flora. Utilitza més el bosc (aplicar més l'entorn, per una ruta...)
- COMENTARIS:

**FULL D'AVALUACIÓ DEL PROGRAMA "VIU EL PARC".
FESTA ESCOLAR 2014-2015. PARC.....MONTNEGRE.....**

ESCOLA: *Jaume I*

GRUP: *5è A i B*

Data festa escolar: *12-3-15*

Nom del professor/a: *Elena i Mireia*

VALORACIÓ DE LES ACTIVITATS

ACTIVITAT	MONITOR (NOM) PUNTUACIÓ 1 FLUIX- 5 MOLT BÉ	PUNTUA DEL 1 AL 5 (1 flux- 5 molt bé). COMENTA PER QUÈ
PASSEIG	<i>VICTOR : H EVA 4</i>	<i>4 Bé</i>
FLORA	<i>Victor : 4</i>	<i>3</i>
FAUNA	<i>Aixa : 4</i>	<i>3</i>
GUIXOT DE 8	<i>---</i>	<i>5</i>
GLOBAL FESTA		

VALORACIÓ GLOBAL:

1. Participació i motivació de l'alumnat durant l'activitat

Flora i fauna molt poca

2. Què us ha semblat l'activitat?

Massa passejades pel bosc, eh nom de connectar.

Repetitiu -> massa observació

3. S'ajusta a continguts que heu treballat o teniu previst treballar? Quins?

Encara no ho hem treballat. Està programat per Catalunya el 3r Trimestre.

4. Què milloràrieu?

*Flora i Fauna
Alguna activitat de manipulació d'adur (per alguna dibuix, ...)*

5. COMENTARIS:

Potser un sol recorregut i que ho englobés tot seria millor.

Grup 5è A -> Ha anat un ric a top de pito.

Grup 1è B -> Ent hem hagut d'esperar força abans de començar les activitats.

**FULL D'AVALUACIÓ DEL PROGRAMA "VIU EL PARC".
FESTA ESCOLAR 2014-2015. PARC.....**

ESCOLA:

GRUP:

Data festa escolar: 12/3/15

Nom del professor/a: IGNASI TORRELLAS

VALORACIÓ DE LES ACTIVITATS

ACTIVITAT	MONITOR (NOM) PUNTUACIÓ 1 FLUIX- 5 MOLT BÉ	PUNTUA DEL 1 AL 5 (1 flux- 5 molt bé). COMENTA PER QUÈ
PASSEIG	EVA	5
FLORA	ASHA	5
FAUNA	NARA	5
GUIXOT DE 8	VÍCTOR - ARNAU	5
GLOBAL FESTA		5

VALORACIÓ GLOBAL:

1. Participació i motivació de l'alumnat durant l'activitat

MOLT ALTA

2. Què us ha semblat l'activitat?

MOLT BÉ EN GENERAL

3. S'ajusta a continguts que heu treballat o teniu previst treballar? Quins?

NO BEN BÉ TOT, PERÒ UNA PART SÍ

4. Què milloraríeu?

VERTEBRATS I ANVERTEBRATS

EN GENERAL, TOT ESTÀ MOLT BEN ORGANITZAT

5. COMENTARIS:

GRÀCIES.

**FULL D'AVALUACIÓ DEL PROGRAMA "VIU EL PARC".
FESTA ESCOLAR 2014-2015. PARC.....**

ESCOLA: SALVADOR SANROMÀ

GRUP: 5è A

Data festa escolar: 12/3/15

Nom del professor/a: CRISTINA T.

VALORACIÓ DE LES ACTIVITATS

ACTIVITAT	MONITOR (NOM) PUNTUACIÓ 1 FLUIX- 5 MOLT BÉ	PUNTUA DEL 1 AL 5 (1 flux- 5 molt bé). COMENTA PER QUÈ
PASSEIG	LILIANA	5
FLORA	VÍCTOR - ARNAV	5
FAUNA		5
GUIXOT DE 8		5
GLOBAL FESTA		5

VALORACIÓ GLOBAL:

1. Participació i motivació de l'alumnat durant l'activitat

MOLTA EN TOTES LES ACTIVITATS.

2. Què us ha semblat l'activitat?

ADEQUADA, MOTIVANT, INTERESSANT, VARIADA.

3. S'ajusta a continguts que heu treballat o teniu previst treballar? Quins?

SI: PLANTES, ANIMALS, PARCS NATURALS

4. Què milloraríeu?

RES

5. COMENTARIS:

**FULL D'AVALUACIÓ DEL PROGRAMA "VIU EL PARC".
FESTA ESCOLAR 2014-2015. PARC... "EL CORDENADOR"**

ESCOLA: SOBIRANS

GRUP: 5è B

Data festa escolar: 12/3/

Nom del professor/a: Na Agel's

VALORACIÓ DE LES ACTIVITATS

ACTIVITAT	MONITOR (NOM) PUNTUACIÓ 1 FLUIX- 5 MOLT BÉ	PUNTUA DEL 1 AL 5 (1 flux- 5 molt bé). COMENTA PER QUÈ
PASSEIG	<u>ARNAU - 5</u>	<u>4 - Poc temps</u>
FLORA	<u>NURIA - 4</u>	<u>4 - Llástima que no estigui florit</u>
FAUNA	<u>ROSEND - 5</u>	<u>5 - Bè</u>
GUIXOT DE 8	<u>— - 5</u>	<u>5 - Molt xub</u>
GLOBAL FESTA	<u>4</u>	

VALORACIÓ GLOBAL:

1. Participació i motivació de l'alumnat durant l'activitat

Ha estat molt bona

2. Què us ha semblat l'activitat?

Molt xub, llástima del poc temps que hem tingut per la passejada

3. S'ajusta a continguts que heu treballat o teniu previst treballar? Quins?

Relleu, característiques històriques
Flora i fauna

4. Què milloraríeu?

Poc temps! Començar abans les activitats col·lectives de passejar.

5. COMENTARIS:

**FULL D'AVALUACIÓ DEL PROGRAMA "VIU EL PARC".
FESTA ESCOLAR 2014-2015. PARC.....**

ESCOLA:

GRUP:

Data festa escolar:

Nom del professor/a:

VALORACIÓ DE LES ACTIVITATS

ACTIVITAT	MONITOR (NOM) PUNTUACIÓ 1 FLUIX- 5 MOLT BÉ	PUNTUA DEL 1 AL 5 (1 flux- 5 molt bé). COMENTA PER QUÈ
PASSEIG	5	5
FLORA	4	3
FAUNA	5	5
GUIXOT DE 8	5	5
GLOBAL FESTA		

VALORACIÓ GLOBAL:

1. Participació i motivació de l'alumnat durant l'activitat

En general molt bé

2. Què us ha semblat l'activitat?

Molt adient, molt ben organitzada

3. S'ajusta a continguts que heu treballat o teniu previst treballar? Quins?

Sí. Continguts medi natural.

4. Què milloraríeu?

d'accés per caucetes, el tram

5. COMENTARIS:

final.

Esperem poder participar un altre cop l'any vinent.

**FULL D'AVALUACIÓ DEL PROGRAMA "VIU EL PARC".
FESTA ESCOLAR 2014-2015. PARC.....**

ESCOLA: SOBIRANS

GRUP: 5^èA

Data festa escolar: 18/3/15

Nom del professor/a: 2

VALORACIÓ DE LES ACTIVITATS

ACTIVITAT	MONITOR (NOM) PUNTUACIÓ 1 FLUIX- 5 MOLT BÉ	PUNTUA DEL 1 AL 5 (1 flux- 5 molt bé). COMENTA PER QUÈ
PASSEIG	4	Massa curta.
FLORA	5 DENIS	Ha convertit-se amb el alumne i el ha motivat
FAUNA	5	Aquesta activitat ens ha portat un poc guixa.
GUIXOT DE 8	5	HA JEGAT MOLT AMB les els diferents jocs.
GLOBAL FESTA	4	

VALORACIÓ GLOBAL:

1. Participació i motivació de l'alumnat durant l'activitat

Ja està molt bona

2. Què us ha semblat l'activitat?

Molt actiu i voluntari

3. S'ajusta a continguts que heu treballat o teniu previst treballar? Quins?

Sí. Entorn

4. Què milloraríeu?

Méys temps en el guixot de 8 i méys temps en l'activitat
d'itinerari.

5. COMENTARIS:

**FULL D'AVALUACIÓ DEL PROGRAMA "VIU EL PARC".
FESTA ESCOLAR 2014-2015. PARC.....**

ESCOLA: **EL PI GROS**

GRUP: **5è C. SUPERIOR**

Data festa escolar: **12.8.15**

Nom del professor/a: **DANI SÀNCHEZ**

VALORACIÓ DE LES ACTIVITATS

ACTIVITAT	MONITOR (NOM) PUNTUACIÓ 1 FLUIX- 5 MOLT BÉ	PUNTUA DEL 1 AL 5 (1 flux- 5 molt bé). COMENTA PER QUÈ
PASSEIG	5	5
FLORA	5	5
FAUNA	5	5
GUIXOT DE B	5	5
GLOBAL FESTA	5	5

VALORACIÓ GLOBAL:

1. Participació i motivació de l'alumnat durant l'activitat **Excel·lent**
2. Què us ha semblat l'activitat? **Motivant i enriquidor.**
3. S'ajusta a continguts que heu treballat o teniu previst treballar? Quins? **Si**
- coneixement Entom
- conèixer Flora i fauna del Parc Natural
4. Què milloraríeu?
L'activitat està molt ben planificada.
5. COMENTARIS:

**FULL D'AVALUACIÓ DEL PROGRAMA "VIU EL PARC".
FESTA ESCOLAR 2014-2015. PARC.....**

ESCOLA: *EL PI GRUJ*

GRUP: *5è B. C. Sup*

Data festa escolar: *12.3.15*

Nom del professor/a: *Heracè Boyo*

VALORACIÓ DE LES ACTIVITATS

ACTIVITAT	MONITOR (NOM) PUNTUACIÓ 1 FLUIX- 5 MOLT BÉ	PUNTUA DEL 1 AL 5 (1 flux- 5 molt bé). COMENTA PER QUÈ
PASSEIG	<i>5</i>	<i>5</i>
FLORA	<i>5</i>	<i>5</i>
FAUNA	<i>5</i>	<i>5</i>
GUIXOT DE 8	<i>5</i>	<i>5</i>
GLOBAL FESTA	<i>5</i>	<i>5</i>

VALORACIÓ GLOBAL:

- Participació i motivació de l'alumnat durant l'activitat *Excel·lent*
- Què us ha semblat l'activitat? *Motivant i enriquidora*
- S'ajusta a continguts que heu treballat o teniu previst treballar? Quins? *Sí*
- coneixement entorn
- Què milloraríeu? *- coneixement flora i fauna parc natural*
L'activitat està molt ben planificada.
- COMENTARIS:

4. DIFUSIÓ I COMUNICACIÓ



4.1 Programa general



Tardor 2014

diba.cat/viuelparc



Diputació
Barcelona

Xarxa de Parcs Naturals

El Parc del Montnegre i el Corredor

El Parc del Montnegre i el Corredor està emparat legalment per un pla especial de protecció del medi físic i del paisatge, aprovat el 20 de juliol de 1989, amb l'objectiu d'harmonitzar la preservació i millora del patrimoni natural i cultural, el manteniment de les activitats socioeconòmiques compatibles i l'ús públic.

Amb una extensió de 15.010 hectàrees, repartides entre els tretze municipis de l'àmbit del parc, ofereix moltes possibilitats per fer excursions i caminades o, simplement, per passejar fruit d'un patrimoni natural i cultural de gran qualitat.

Els informadors i el personal dels equipaments, així com els guardes del parc, us informaran i orientaran sobre els itineraris, els llocs i els serveis que hi ha a la vostra disposició.



2 Viu el parc!

Informació general del parc

- 1 Oficina del Parc del Montnegre i el Corredor**
 Consultes tècniques.
 Horari: feiners, de 9 a 14 h
 Església, 13, 2n
 08471 Vallgorguina
 Tel. 938 679 452
 p.montnegre@diba.cat
- 1 Centre d'Informació de Vallgorguina**
 Informació del parc, itineraris senyalitzats i venda de publicacions.
 Horari: dissabtes, diumenges i festius, de 10 a 14 h
 Església, 13
 08471 Vallgorguina
 Tel. 938 679 332
- 2 Centre d'Informació del Santuari del Corredor**
 Situat al recinte del santuari del Corredor, ofereix els serveis d'informació del parc, itineraris senyalitzats, venda de publicacions i exposició informativa.
 Horari: dissabtes, diumenges i festius, d'11 a 15 h
 Tel. 937 434 367
- 3 Centre d'Informació d'Hortsavinyà**
 Audiovisual de gran format sobre el Montnegre, itineraris senyalitzats, venda de publicacions i productes artesans, activitats pedagògiques i servei d'informació. Fonts, bancs i taules a l'exterior per a picnic fred.
 Horari: dissabtes, diumenges i festius, de 10 a 14 h
 Projeccions de l'audiovisual: 10.30, 11.30, 12.30 i 13.30 h
 Tel. 937 443 327
 p.montnegre.hortsavi@diba.cat
- 4 Punt d'Informació del Mercat de Tordera**
 Informació del parc, itineraris senyalitzats, venda de publicacions i activitats diverses.
 Horari: diumenges, de 9 a 14 h
 Mercat de Tordera
 08490 Tordera
 p.montnegre.tordera@diba.cat
- 5 Centre d'Informació d'Arenys de Munt**
 Informació del parc, itineraris, venda de publicacions, exposició permanent de fauna vertebrada «Col·lecció Jordi Puigduví» i activitats diverses.
 Horari: dissabtes i diumenges durant els mesos d'abril, maig, juny, setembre i octubre, de 10 a 14 h; la resta de l'any només diumenges i festius, de 10 a 14 h (excepte 25 i 26 de desembre i 1 i 6 de gener).
 Parc de Can Jalpí (La Central)
 08358 Arenys de Munt
 Tel. 931 160 030
 p.montnegre.arenys@diba.cat
- 6 Punt d'Informació de Sant Iscle de Vallalta**
 Informació del parc, itineraris, venda de publicacions i activitats diverses.
 Horari: diumenges i festius, de 10 a 14 h
 Edifici de l'Ajuntament. Escoles, 2
 08359 Sant Iscle de Vallalta
 Tel. 937 946 005
 p.montnegre.stiscle@diba.cat
- 7 Centre d'Informació de Sant Cebrià de Vallalta**
 Informació del parc, itineraris senyalitzats, venda de publicacions i activitats diverses.
 Horari: hivern (d'octubre a juny), de dilluns a divendres de 9 a 11 h i de 17 a 20 h; estiu (de juliol a setembre), de dimarts a dissabte de 18 a 21 h
 Miquel Martí i Pol, 2
 08396 Sant Cebrià de Vallalta
 Tel. 937 630 822
 p.montnegre.scv@diba.cat

8 Punt d'informació de Fogars de la Selva

S'ofereix informació del parc, itineraris senyalitzats i activitats diverses: visites guiades al museu, visites sense guia i activitats didàctiques per a escolars.
Horari: de dimarts a diumenge i festius de 9.30 a 12.30 h
Plaça de la Serra de Marina, s/n
08495 Fogars de la Selva
Tel. 937 644 288
Fax 937 644 288
p.montnegre.fogars@diba.cat
www.fogarsdelaselva.org

9 Punt d'Informació a l'Oficina de Turisme de Sant Celoni

El punt d'informació permet disposar de més informació i materials de difusió sobre els parcs que envolten el municipi i la Xarxa de Parcs Naturals de la Diputació de Barcelona.
Horari: divendres de 17 a 20 h, dissabtes de 10 a 14 h i de 17 a 20 h, i diumenges i festius de 10 a 14 h
Major, 53
08470 Sant Celoni
Tel. 938 670 171
p.montnegre.stceloni@diba.cat

10 Centre de Documentació del Parc del Montnegre i el Corredor. Sant Celoni

Informació bibliogràfica i documental del parc. Servei per a investigadors, estudiants i persones interessades
Horari: feiners, de 10 a 14 h
Consultes a hores concertades
Parc de la Rectoria Vella, s/n
08470 Sant Celoni
Tel. 938 641 213
parcs.diba.cat/web/documentacio
p.montnegre.cdrector@diba.cat

11 Centre de Documentació del Parc del Montnegre i el Corredor. Mataró

Visites concertades en horari de matí de 10 a 14 h
Can Xalant
Pablo Iglesias, 83

08302 Mataró
Tel. 937 582 206
parcs.diba.cat/web/documentacio
p.montnegre.cdmataro@diba.cat

12 Àrea d'esplai del Corredor

Horari: dissabtes, diumenges i festius, de 10 a 17 h, excepte l'agost i del 24 de desembre al 6 de gener.
Aparcaments, taules, sanitaris i servei de bar.
S'hi organitzen itineraris guiats i altres activitats de coneixement de la natura. Disposa d'un espai amb els serveis necessaris per a l'acampada, destinat a grups juvenils. Informació i reserves als tel. 938 412 917 i 686 810 608

13 Allotjament rural Can Pica

Allotjament de turisme rural situat al veïnat d'Hortsavinyà, al bell mig del Montnegre. Menjars casolans
Informació i reserves al tel. 937 630 858



Presentació

La campanya **Viu el parc**, promoguda per l'Àrea de Territori i Sostenibilitat de la Diputació de Barcelona, arriba al Parc del Montnegre i el Corredor per celebrar la seva dinovena edició. A més, enguany el parc celebra el seu 25è aniversari.

Si us atanseu a aquest espai natural, de paisatge boscà i frondós, podreu gaudir d'activitats com ara música, circ, animació, poesia, tallers i olors del parc. També podreu participar dels diversos actes que organitzen els tretze municipis del parc.

Aquesta campanya compta amb els actes centrals, que inclouen la **Gran festa del parc** i la **Poesia als parcs**, dirigits a tots els públics, i el **Programa escolar**, adreçat als alumnes de 5è de primària de les escoles dels mateixos municipis.

El santuari del Corredor s'engalanarà el diumenge 12 d'octubre, per celebrar la **Gran festa del parc** a la qual esteu tots i totes convidats.

Viurem la XVIII Jornada de Teatre de Carrer amb un taller de Circ a les Golfes i una actuació estelar de Los Herrieta.

El cicle **Poesia als parcs** arriba un any més al parc per donar pas a les paraules, el dia 21 de setembre en l'entorn acollidor de la font de Pradelló d'Olzinelles, on podreu escoltar Carles Morell, Paulalba i Adrià Grandia, amb la viola de roda.

La vuitena edició del **Ral·li Fotogràfic «Tocats pel bolet»** a Sant Iscle de Vallalta convida els amants de la fotografia a la Fira del bolet del 26 d'octubre. Sabreu els temes del concurs quan us hi apunteu. Veniu a descobrir-los!

El **Programa escolar** d'enguany, adreçat com sempre als alumnes de 5è de primària dels municipis del parc, constarà de la visita a l'aula i d'una sortida conjunta a Hortsavinyà. Totes dues activitats són complementàries i aproparan els alumnes al patrimoni natural i cultural dels parcs naturals.

Viu el parc és una magnífica oportunitat per descobrir tot els vessants del Parc del Montnegre i el Corredor, així com tot el seu ric patrimoni natural i cultural.

Vine a viure la màgia dels parcs naturals!



Les activitats

Nota: Les activitats del programa «Viu el parc» promogudes per l'Àrea de Territori i Sostenibilitat de la Diputació de Barcelona s'assenyalen amb un quadre blau i el logotip del programa al costat.



Els ajuntaments i les entitats dels municipis del parc organitzen la resta d'activitats directament. Us en podeu informar als ajuntaments respectius:

- **Arenys de Munt** Tel. 937 937 985
www.arenysdemunt.cat
- **Dosrius** Tel. 937 918 014
www.dosrius.cat
- **Fogars de la Selva** Tel. 972 864 973
www.fogarsdelaselva.cat
- **Llinars del Vallès** Tel. 938 412 750
www.llinarsdelvalles.cat
- **Mataró. Centre de Documentació del Parc del Montnegre i el Corredor**
Tel. 937 582 206 www.mataro.cat
- **Palafolls** Tel. 937 620 043
www.palafolls.cat
- **Pineda de Mar** Tel. 937 621 374
www.pinedademar.cat
- **Sant Cebrià de Vallalta** Tel. 937 631 024
www.stcebria.cat
- **Sant Celoni** Tel. 938 641 213
www.santceloni.cat
- **Sant Iscle de Vallalta** Tel. 937 946 128
www.santiscle.cat
- **Tordera** Tel. 937 643 717
www.tordera.cat
- **Vallgorguina** Tel. 938 679 125
www.vallgorguina.cat
- **Vilalba Sasserra** Tel. 938 410 383
www.vilalbasasserra.cat

Activitats: setembre

11 de setembre

Arenys de Munt

De 10 a 14 h **Fira d'artesanía catalana** a la riera de Sant Martí

16 de setembre, dimarts

Sant Cebrià de Vallalta

Festa Petita

19 de setembre, divendres

Sant Cebrià de Vallalta

19 h Conferència a càrrec de **Rosa Almuzara «Una visió del Maresme durant la guerra de successió a través de Mateu Brugera»**, a Can Coris. L'organitza: Arxiu Comarcal del Maresme

21 de setembre, diumenge

Arenys de Munt

10 h **La vinya i el vi. Sortida guiada** des de La Central, parc de Can Jalpí. No cal inscripció prèvia. L'organitza: Escola de Natura del Corredor

Commemoració del 25è aniversari del Parc del Montnegre i el Corredor

11 h **Xerrada taller d'amfibis i rèptils**, a la Central, Centre d'Informació del Parc del Montnegre i el Corredor situat al parc de Can Jalpí. Activitat gratuïta

Poesia als parcs

21 de setembre, diumenge

Font de Pradelló (Olzinelles, Sant Celoni)

12 h **Carles Morell, Paulalba i Adrià Grandia** (viola de roda)

Si plou, l'acte es farà a la sala d'actes de la Rectoria Vella de Sant Celoni (passeig de la Rectoria Vella, s/n)

Del 26 al 28 de setembre

Sant Cebrià de Vallalta

Festa Major

28 de setembre, diumenge

Vilalba Sasserra

9 h **4ª Vilalbike**. Marxa de bicicletes pel bosc dels voltants del municipi. Sortida de la plaça de l'Església



Activitats: octubre

5 d'octubre, diumenge

Arenys de Munt
XXIV Marxa Popular Termes d'Arenys de Munt

7.30 h Sortida des de la plaça de l'Església. L'organitza: Muntanyencs de la Vila

11 d'octubre, dissabte

Arenys de Munt
 11 h **XI Trobada Infantil de Puntaires**, a la plaça de l'Església. L'organitza: Associació Puntaires Verge del Remei

12 d'octubre, diumenge

Arenys de Munt
Aplec del Remei
 9 h Sortida des de la plaça de l'Església camí de l'ermita del Remei

Gran festa del parc

12 d'octubre, diumenge
Santuari del Corredor
XVIII Jornada de Teatre de Carrer
 De 10.30 a 14 h Tallers de natura amb **Acer**, jocs amb **Guixot de 8**, taller de circ amb **Circ a les Golfes** i actuació final amb **Los Herrerita**

Del 17 d'octubre al 23 de novembre
Sant Cebrià de Vallalta
Jornades gastronòmiques de la cuina del bolet

Hi participen establiments de restauració, alimentació, forns i pastisseries. L'organitza: Consorci de Promoció Turística Costa de Barcelona

Dosrius Viu el parc

18 i 19 d'octubre
XI Fira del Bosc Medieval de Canyamars

Dissabte 19
 De 10 a 23 h Mercat d'artesans de caire medieval

Diumenge 20
 De 10 a 20 h Mercat d'artesans de caire medieval

18 i 19 d'octubre

Vilalba Sasserra
3a Fira del Pinyó. Venda de productes relacionats amb aquest fruit

Sant Cebrià de Vallalta
Viu el parc

19 d'octubre, diumenge
 Matí **Jornades de la tardor i el bolet** al parc Puigvert (si plou, al pavelló esportiu municipal)

26 d'octubre, diumenge

Arenys de Munt
 De 8 a 13 h **Anellament** científic d'ocells i **taller de caixes niu**, a La Central (parc de Can Jalpí)

Sant Iscle de Vallalta
Viu el parc

26 d'octubre, diumenge
17a Festa del Bolet
Fira de bolets i productes artesans
 9 h **VIII Ral·li Fotogràfic «Tocats pel bolet»** (vegeu-ne les bases de participació al final d'aquest fullet)

Activitats: octubre

Vilalba Sasserra Viu el parc

26 d'octubre, diumenge

8 h **10ª Caminada Trentapasses.**
Sortida de la plaça de l'Església. Dos recorreguts: 18 km, el llarg, i 8 km, el curt

31 d'octubre, divendres

Sant Cebrià de Vallalta

19 h **Castanyada popular,** al Pavelló municipal

31 d'octubre, divendres

Vilalba Sasserra

21 h **Castanyada,** a la plaça de l'Església



Activitats: novembre

Durant tot el mes de novembre

Arenys de Munt

Jornades gastronòmiques del bolet

Informació: www.arenysdemunt.cat

Arenys de Munt Viu el Parc

2 de novembre, diumenge

D'11 a 14 h **Taller de Pica-picots**
(construcció de joguines) a La Central,
parc de Can Jalpí, a càrrec de **Gest
Lúdic l'Obrador**

2 de novembre, diumenge

Arenys de Munt

17 h **Castanyada** de la Breda de l'Eixample

7, 8, i 9 de novembre

Arenys de Munt

Festa Major de Sant Martí

8, 9 i 10 de novembre

Sant Celoni

Festes de Sant Martí

Dissabte 8

De 10 a 20.30 h **Fira d'artesans de Sant Martí.** Demostracions d'oficis: terrissaire, cisteller, forner...

17 h **Cercavila de gegants i capgrossos de Sant Celoni,** a la plaça de la Vila. L'organitza: Colla de Geganters de Sant Celoni, amb la participació de les escoles de la vila

Diumenge 9

9.30 h **XXX Concurs d'allioli Vila de Sant Celoni,** a la plaça de la Vila. Cal portar els estris. Els ingredients els facilita l'organització. S'obsequiarà a

Activitats: novembre

tothom que hi participi amb dos tiquets per a l'esmorzar. Les inscripcions es faran el mateix dia i el concurs durarà fins a les 11 del matí. Podeu deixar l'allioli, perquè la gent que participa a l'esmorzar popular el pugui tastar.

10 h **Esmorzar popular** a la plaça de la Vila. Pa o torrades amb tomàquet, botifarra, aigua i vi. Servit per la Colla de Geganters de Sant Celoni

De 10 a 20.30 h **Fira d'artesans de Sant Martí**. Demostracions d'oficis: terrissaire, cisteller, forner...

12 h **Espectacle d'animació infantil** a la plaça de la Vila

17.30 h **Concert i ball de Festa Major** al Teatre Municipal Ateneu

Dilluns 10

11 h **Jocs i animació infantil** a la plaça de la Vila

15 de novembre, diumenge

Sant Cebrià de Vallalta

Tarda **Espectacle actuació: «Llegendes del Montnegre»**

Arenys de Munt Viu el Parc

15 i 16 de novembre

Dissabte 15

9 h **Sortida a buscar bolets**, a la plaça de l'Església, a càrrec de l'Escola de Natura del Corredor

De 17 a 21 h **Exposició dels bolets trobats** a la sortida del matí, a la Sala d'Exposicions

Diumenge 16

De 10 a 14 h **Exposició dels bolets trobats** a la sortida del dissabte, a la Sala d'Exposicions

15 i 16 de novembre

Mataró

Mercat de pagesia de tardor, a la plaça de l'Ajuntament de Mataró. L'organitza: Mercats d'Abans

Del 15 al 22 de novembre

Mataró

30a Exposició de bolets del Maresme

A la planta baixa de l'edifici central de l'Ajuntament de Mataró. Inclou: sortida, exposició virtual, activitats familiars i per a escoles. L'organitza: Secció de Ciències Naturals del Museu de Mataró

16 de novembre, diumenge

Sant Cebrià de Vallalta

Matí **Sortida guiada «Coneguem el món dels bolets»**, des del Centre d'Informació de Sant Cebrià de Vallalta

Sant Celoni Viu el Parc a Sant Martí de Montnegre

16 de novembre, diumenge

Festes de Sant Martí

11.30 h **Missa** amb motiu de la festivitat de Sant Martí, amb la participació de la **Coral Briançó**, a l'església de Sant Martí de Montnegre

12.30 h **Concert «Músiques del món»** amb el grup **Zing (Núria Alfaràs, acordió, i Anna Calvo, violí)**, a l'església de Sant Martí de Montnegre

13.30 h **Vermut de l'estiuet de Sant Martí**, al pati de l'església de Sant Martí
Hi col·labora: parroquians de Sant Martí de Montnegre

Activitats: novembre

DATA??

Mataró

Conferència sobre bolets, a càrrec de **Jaume Listosella**, a Can Xalant

La Diputació de Barcelona subvenciona aquest acte i l'emmarca en la celebració dels 25 anys de creació del Parc del Montnegre i el Corredor

29 i 30 de novembre

Vallgorguina

XIX Fira del Bosc i la Terra

Activitats: desembre

7 de desembre, diumenge

Vallgorguina

9a Pedalada Bikegorguina

14 de desembre, diumenge

Vallgorguina

Actes de celebració de la Marató de TV3

Tallers i activitats diverses al poliesportiu municipal



Parc a taula



El Parc a taula us proposa gaudir de la gastronomia com a element cultural, vinculada amb el territori i el paisatge, a través dels plats que prestigiosos restauradors de l'àmbit del parc han elaborat específicament per a l'ocasió. Més informació a parcs.diba.cat/parc-a-taula
Al Parc del Montnegre i el Corredor hi participen els restaurants, productors, elaboradors i allotjaments següents:

Tipus	Denominació comercial	Població	Telèfon
Allotjament	Can Mas Vila	Fogars de la Selva	972 864 502
Allotjament	Masia Rural Can Pica	Tordera	937 630 858
Elaborador	Pastisseria Rodellas	Sant Celoni	938 670 457
Elaborador	Masia Les Canameres	Vallgorguina	938 679 278
Productor	David Collet Guinart (Ca l'Estapé)	Dosrius	937 919 206
Productor	Tarpuna Cooperativa	Llinars del Vallès	972 877 424
Productor	Maltas Horticultors	Mataró	937 981 390
Productor	Martí Rosell	Mataró	937 901 154
Productor	Sanchez Tejero Rosario	Mataró	615 014 705
Productor	Verdures Cantallops	Mataró	629 671 979
Productor	Verdures Floriach	Mataró	937 901 204
Productor	Basart Piferrer Núria	Pineda de Mar	620 648 528
Productor	Fruïtes i verdures Basart	Pineda de Mar	652 899 069
Productor	Montserrat Gallifa Lluís	Pineda de Mar	639 082 207
Productor	Ca l'Estrany	Sant Cebrí de Vallalta	628 054 615
Productor	Hort de Can Mestret	Sant Celoni	938 679 388
Productor	Agrària La Baixa Tordera	Tordera	937 640 043
Productor	Ramaderia Jordi Torres	Tordera	937 645 124
Productor	Vivers Salicru	Vallgorguina	671 033 213
Restaurant	L'Era Restaurant	Arenys de Munt	937 950 114
Restaurant	Masia Can Rimblas	Canyamars	937 955 030
Restaurant	Santuari del Corredor	Dosrius	937 434 142
Restaurant	Can Pedragosa	Llinars del Vallès	938 410 719
Restaurant	Pou de Glaç	Llinars del Vallès	938 410 219
Restaurant	Can Bruguera	Mataró	937 903 643
Restaurant	Gremi d'Hostaleria i Turisme de Mataró i el Maresme i Escola de Restauració i Cambreria de Mataró	Mataró	937 985 558
Restaurant	Casa Oms	Palafolls	937 620 049
Restaurant	Can Formiga	Pineda de Mar	937 671 735
Restaurant	Restaurant El Cruce	Sant Celoni	938 673 259
Restaurant	Sant Celoni Cuina	Sant Celoni	938 674 175
Restaurant	El Moll	Sant Iscle de Vallalta	937 950 601
Restaurant	Can Casellas	Tordera	937 645 477
Restaurant	La Font de Can Moreu	Vallgorguina	938 679 073
Restaurant	Restaurant La Taverna del Baix Montseny	Vilalba Sasserra	938 411 278

Passejades de tardor 2014: itineraris guiats



Els itineraris tenen una durada de **tres a quatre hores** i estan guiats per un expert coneixedor del territori que ajudarà els participants a interpretar i comprendre els paisatges i a descobrir racons amagats del parc i els seus municipis.

El programa de passejades pel Parc del Montnegre i el Corredor és gestionat, a través d'un contracte de serveis, per l'Escola de Natura del Corredor.

Preu: adults, 3 euros; menors, entre 6 i 12 anys, 2 euros; 10% de descompte per a famílies nombroses. No cal inscripció prèvia.

Cal dur calçat còmode per caminar i cantimplora amb aigua.

Si el temps no permet fer l'activitat en bones condicions, s'anul·larà la sortida.

Més informació als telèfons 937 955 405 i 938 679 452.

21 de setembre, diumenge

La vinya i el vi

Arenys de Munt · 3 h

Recorregut: 4 km

Desnivell: 150 m

Punt de trobada: a les 10 h, al Centre d'Informació d'Arenys de Munt (La Central. Parc de Can Jalpí)

5 d'octubre, diumenge

Sot de Bocs: la petja humana pregona

Sant Celoni · 4 h

Recorregut: 6,7 km

Desnivell: 100 m

Punt de trobada: a les 10 h, a l'Estació de ferrocarril de Sant Celoni

27 de setembre, dissabte

Camí dels contrabandistes

Mataró · 2-3 h

Recorregut: 5,5 km

Desnivell: 120 m

Punt de trobada: a les 10 h, a l'entrada principal del centre comercial Mataró-Parc

11 d'octubre, dissabte

Puig Aguilar

Dosrius · 3,5 h

Recorregut: 5 km

Desnivell: 300 m

Punt de trobada: a les 9.45 h, a l'Ajuntament de Dosrius, o a les 10 h, a la plaça de la Germandat de Canyamars

4 d'octubre, dissabte

A la recerca de la rata esquirolera

Sant Iscle de Vallalta · 4 h

Recorregut a peu: 4 km

Desnivell: 160 m

Punt de trobada: a les 9 h, a l'Ajuntament de Sant Iscle de Vallalta. Desplaçament en vehicles particulars fins a la Casa Nova de Maspons, on començarà el recorregut a peu

19 d'octubre, diumenge

Pins, pinyes, patarotes i pinyoques

Vilalba Sasserra · 3 h

Recorregut: 4 km

Desnivell: 100 m

Punt de trobada: a les 10 h, a l'Ajuntament de Vilalba Sasserra

Passejades de tardor 2014: itineraris guiats

25 d'octubre, dissabte

El litoral des del turó d'en Serra

Palafolls · 3 h

Recorregut: 4 km

Desnivell: 200 m

Punt de trobada: a les 10 h, a l'església de Sant Genís de Palafolls

8 de novembre, dissabte

Contraforts marítims del Montnegre

Sant Cebrià de Vallalta · 3 h

Recorregut: 6,5 km

Desnivell: 180 m

Punt de trobada: a les 10 h, a l'Ajuntament de Sant Cebrià de Vallalta

15 de novembre, dissabte

El Castellvell i el turó del Vent: arqueologia concentrada

Llinars del Vallès · 3 h

Recorregut a peu: 3 km

Desnivell: 70 m

Punt de trobada: a les 10 h, a l'Ajuntament de Llinars del Vallès. Desplaçament en vehicles particulars fins al coll de Can Bordoi

23 de novembre, diumenge

Neolític a Vilalba Sasserra

Vilalba Sasserra · 3,5 h

Recorregut en automòbil: 12 km;

a peu: 4 km

Desnivell: 250 m

Punt de trobada: a les 10 h, a l'Ajuntament de Vilalba Sasserra

30 de novembre, diumenge

El guaita de la Baixa Tordera: el castell de Palafolls

Palafolls · 3 h

Recorregut: 3 km

Desnivell: 120 m

Punt de trobada: a les 10 h, al Mas Carbó

14 de desembre, diumenge

Granit, vida i pedreres antigues

Dosrius · 3 h

Recorregut: 3,5 km

Desnivell: 60 m

Punt de trobada: a les 9.30 h, a l'Ajuntament de Dosrius, o a les 10 h, al Centre d'Informació del Santuari del Corredor



14 Viu el parc!

VIII Ral·li Fotogràfic «Tocats pel bolet»

Diumenge 26 d'octubre de 2014. Sant Iscle de Vallalta



Bases de participació

1. Objectius. Promoure els valors naturals, culturals i històrics del Parc del Montnegre i el Corredor i dels municipis que hi pertanyen.

2. Participants. Tothom que ho desitgi.

3. Hora. De 9 a 14 h

4. Temes. Tres temes que es lliuraran en el moment de la inscripció.

5. Suport. Digital. Es demana fer les fotografies amb la màxima resolució de la càmera i amb la mínima compressió. En el moment de la sortida es demanarà el tipus de targeta per resoldre imprevistos en la recollida.

6. Control de sortida. Estarà situat al Casal de Cultura. La inscripció dels participants es farà de 9 a 11 h. El buidatge de targetes es farà fins a les 14 h al mateix lloc de sortida. S'acceptarà només una foto de cada tema per participant.

7. Premis

Un PREMI a la millor col·lecció: **150 euros**
Tres PREMIS a la millor fotografia de cada tema: **75 euros**

Hi haurà un PREMI ESPECIAL per a participants de fins a 12 anys.

Cada participant només podrà optar a un premi.

8. Jurat i veredictes. El jurat estarà format per una persona del Grup Fotogràfic de Manlleu, una persona nomenada per l'Àrea de Territori i Sostenibilitat de la Diputació de Barcelona i una de l'Ajuntament de Sant Iscle de Vallalta.

9. Lectura del veredictes i lliurament de premis. 23 de novembre a les 12 h al Casal de Cultura de Sant Iscle de Vallalta.

10. Exposició de les obres. Les fotografies finalistes i guanyadores s'exposaran al Casal de Cultura de Sant Iscle de Vallalta del 23 de novembre al 10 de desembre.

11. Drets d'edició. L'organització tindrà dret a publicar i reproduir les obres premiades. Cap dret de reproducció de les imatges no podrà ser transferit a tercers sense el consentiment previ de l'autor.

12. Drets d'imatge. Els participants es fan responsables dels drets d'imatge de les persones que surten a les seves fotografies i de les possibles responsabilitats que se'n reclamessin.

13. Acceptació de les bases. La participació en aquest ral·li pressuposa l'acceptació de les bases. L'organització es reserva el dret de modificar aquestes bases en cas que es cregui convenient.

Amb la col·laboració de:

GRUP FOTOGRÀFIC MANLLEU

Poesia als parcs
Diumenge 21 de setembre
12 h

A la font de Pradelló d'Olzinelles a Sant Celoni, amb **Carles Morell**, **Paulalba** i **Adrià Grandia** (viola de roda)

Gran festa del parc
Diumenge 12 d'octubre
10.30 h

Al santuari del Corredor
XVIII Jornada de Teatre de Carrer del Montnegre i el Corredor
 Jocs amb **Guixot de 8**
 Tallers de natura amb **Acer**
 Taller de circ amb **Circ a les Golfes**
 Actuació final a càrrec de **Los Herrerita**

VIII Rai-li Fotogràfic
«Tocats pel bolet»
Diumenge 26 d'octubre
9 h

A Sant Iscle de Vallalta

Parc a taula

Cuina pròpia dels parcs, servida en els restaurants col·laboradors durant tota la durada del programa Viu el parc. Consulteu-ne les entitats associades a parcs.diba.cat/parc-a-taula

El programa **Viu el parc** es desenvolupa també als parcs de Sant Llorenç del Munt i l'Obac, Garraf-Olèrdola i Foix, Montseny, Castell de Montesquiú, Serralada de Marina, Serralada Litoral i Guillerries-Savassona

Si voleu rebre informació puntual sobre els actes de tots els programes

Viu el parc i consultar-ne la programació específica, visiteu el web www.diba.cat/viuelparc



Viu el parc
Parc del Montnegre i el Corredor

Tel. 667 467 503 i 629 350 221

A/e: viuelparc@diba.cat



Amb la col·laboració dels ajuntaments de: Arenys de Munt, Dosrius, Fogars de la Selva, Llinars del Vallès, Mataró, Palafròls, Pineda de Mar, Sant Cebrià de Vallalta, Sant Celoni, Sant Iscle de Vallalta, Tordera, Vallgorguina i Vilalba Sasserra

Gerència:



Parcs de Catalunya

Xarxa de Parcs Naturals de la Diputació de Barcelona

Parc del Castell de Montesquiú, Espai Natural de les Guillerries-Savassona, Parc Natural del Montseny, Parc Natural de Sant Llorenç del Munt i l'Obac, Parc del Montnegre i el Corredor, Parc de la Serralada Litoral, Parc de la Serralada de Marina, Parc Natural de la Serra de Collserola, Parc Agrari del Baix Llobregat, Parc del Garraf, Parc d'Olèrdola, Parc del Foix.



Diputació de Barcelona | Àrea de Territori i Sostenibilitat



Espais Naturals i Medi Ambient
Gerència de Serveis d'Espais Naturals
 Comte d'Urgell, 187. 08036 Barcelona
 Tel. 934 022 428
xarxaparc@diba.cat · parcs.diba.cat



Poesia als parcs

Lletres i paisatges

Dos actes poètics commemoratius, la veu de setze poetes, el so de tres músics, el cant improvisat i la rondalla us acompanyaran per deu indrets de la Xarxa de Parcs Naturals i altres espais protegits

De maig a novembre de 2014

El cicle **Poesia als parcs** és una iniciativa de la Diputació de Barcelona i de la Institució de les Lletres Catalanes que s'emmarca dins el programa cultural **Viu el parc** de la Xarxa de Parcs Naturals de la Diputació de Barcelona. Enguany se celebren deu anys de lectures poètiques i interpretacions musicals als parcs. Per això el cicle s'obre amb una jornada poètica commemorativa dins la Setmana de Poesia de Barcelona. Els actes es faran a deu espais naturals, sis dels quals formen part del programa cultural **Viu el parc**; els altres tres pertanyen a altres cicles poètics organitzats a diferents espais naturals de Catalunya i, així mateix, hi haurà un acte poètic a l'Alguer, Sardenya. L'assistència és gratuïta, tret d'aquells actes en els quals s'indica el preu.



Lletres silvestres

Si resulta inquietant l'enlloc on es desenvolupa la ficció en què un sol paratge pretén resumir tots els verals de tot arreu és perquè qui fantasieja aquest impossible és un insecte o un miriàpode o un aràcnid i, és clar, no estem gaire avesats a desxifrar unes quimeres que no demanen cap interpretació i que, a més a més, segurament no existeixen ni com a simples il·lusions. Per tant, això d'una bestiola que imagina un paisatge que no és a cap banda suposa una llicència tirant a poètica que remet al defici de qui contempla un panorama des de la perspectiva, ben estranya, d'una cuca o d'un cuc que dorm.

I per què hem de patir aquest desassossec? Què hi guanyem de voler mirar amb els ulls d'un artròpode? Si ja tenim la seguretat que no cal que els somnis siguin analitzats, a què treu cap, i qui la fa, la incitació a delirar com suposadament ho fan els invertebrats? I per quina raó forassenyada aquest desvari ha de consistir en una vista de la natura?

Tot amb tot, en portar les lletres als parcs naturals, la poesia, que de fet no cobeja mai res, aconseguirà de fer-vos veure el que no hi ha i que, tanmateix, hi és diferentment en cadascun dels indrets de cada lloc, en els quals els escoltadors rebreu l'embat d'unes metàfores que s'enlairaran des del seu primer terme sense arribar mai al seu objectiu, restant així enlaire les semblances entre tots els topants mentals, que se sobreposaran als reals a fi que cadascú es perdi en el seu propi món en companyia d'uns animalons que en el decurs d'aquesta vivència hauran après a pensar en vosaltres, oh oïdors d'allò aparentment inaudible! I llavors ja no hi haurà inquietud i us despertareu en les elucubracions líriques d'uns anèl·lids que, al cap i a la fi, sereu vosaltres mateixos.

I això serà i no serà en la mesura que els versos us vagin transportant de flor en flor i de pedra en pedra sota les plantes de bosc dels poemes que reflectiran els horitzons on cada estrofa esdevindrà una veu intel·ligible, com de borinot ros, que us agombolarà assossegadament i que us farà anar i tornar dels llocs als enllocs, i a l'inrevés.

Carles Hac Mor

Programa

Poesia als parcs 2004-2014

Dilluns 19 de maig, a les 18.30 h

Acte de celebració del 10è aniversari del cicle

Recinte de l'Escola Industrial. Sala d'actes de l'Edifici del Vagó. C/ del Comte d'Urgell, 187. Barcelona

S'hi farà una lectura de poemes de Joan Vinyoli a la capella modernista de la Residència Universitària Ramon Llull, al recinte de l'Escola Industrial, a càrrec de **Jordi Aligué, Annie Bats, Bikimel, Antonio Coronzu, Francesc Garriga, Àngels Gregori, Maria Antònia Massanet, Vinyet Panyella, Paulalba, Andreu Subirats** amb **Adrià Grandia** (viola de roda) i **Anna Rubio** (dansa).

Parc Natural de l'Alt Pirineu

Dissabte 14 de juny, a les 19 h

Centre d'Art i Natura de Farrera

C/ de la Bastida, s/n. Farrera

Rosa Fabregat, Pere Pena i **Gaylord Brewer**

Parc Natural de l'Alt Pirineu

Diumenge 15 de juny, a les 12 h

Passejada poètica cap a l'ermita de Santa Eulàlia d'Alendo

Sortida del Centre d'Art i Natura. C/ de la Bastida, s/n. Farrera

Rosa Fabregat, Pere Pena, Christian Siggaard (violí) i **Anna Rubio** (dansa), i tothom que s'hi vulgui afegir

Parc Natural del Delta de l'Ebre

Diumenge 13 de juliol, a les 19 h

En el marc de la Bouesia 2014, desè Aplec de Bouetes a Deltebre

Antic Molí de la Cambra Arrossera de la Cava. C/ de les Goles de l'Ebre, s/n. Deltebre

Xavier Giol i **VerdCel** amb **Lo Torreta** (cant improvisat) i la **Rondalla Teixidor**

Parc Natural del Montseny. Reserva de la Biosfera

Dissabte 5 de juliol, a les 19 h

Masia Mariona

Acte poèticomusical dins de la commemoració del 50è aniversari de la mort de Rafael Patxot, en record de la visita de la colla del Colom a la Masia Mariona el 9 de juliol de 1932.

Masia Mariona. Ctra. BV-5119, km 2,5. Fogars de Montclús

Companyia Versons, Albert Mañé (rapsode), **Clara Ribatallada** (acordió diatònic) i **Jesús Torrent** (guitarra)

Parc Natural del Montseny. Reserva de la Biosfera

Dissabte 26 de juliol, a les 19 h
En el marc del programa cultural **Viu el parc**
Espai Montseny. C/ del Migdia, 1. Viladrau
Jordi Aligué i J. M. Calleja

L'Alguer-Porto Conte (Sardenya, Itàlia)

Diumenge 31 d'agost, a les 12 h
Odile Arqué i Mireia Calafell

Parc del Montnegre i el Corredor

Diumenge 21 de setembre, a les 12 h
Dins del programa cultural **Viu el parc**
Font de Pradelló. Olzinelles, Sant Celoni
Carles Morell, Paulalba i Adrià Grandia (viola de roda)
Nota: si plou, l'acte es farà a la sala d'actes de la Rectoria Vella de Sant Celoni (passeig de la Rectoria Vella, s/n)

Espai Natural de les Guilleries-Savassona

Diumenge 12 d'octubre, a les 12 h
En el marc del programa cultural **Viu el parc**
Ermita de Sant Feliuet de Savassona (turó de Sant Feliuet, Tavèrnoles)
Daniel Ruiz-Trillo i Mireia Zantop
Nota: si plou, l'acte es farà a l'església romànica de Sant Esteve de Tavèrnoles, a les 13 h

Parc d'Olièrdola

Diumenge 26 d'octubre, a les 12 h
En el marc del programa cultural **Viu el parc**
Conjunt monumental d'Olièrdola. Olièrdola
víctor bonetarbolí i Anna Gual
Nota: si plou, l'acte es farà al Punt d'Informació del Museu d'Arqueologia de Catalunya-Olièrdola (castell d'Olièrdola, dins del mateix conjunt monumental)

Parc del Garraf

Diumenge 16 de novembre, a les 12 h
En el marc del programa cultural **Viu el parc**
Centre Cívic de Begues. Av. de Sitges, 14. Begues
Sònia Moll i Salem Zenia

Parc del Foix

Diumenge 30 de novembre, a les 12 h
En el marc del programa cultural **Viu el parc**
Plaça del Castellet. Castellet i la Gornal
Tònia Passola i Eduard Sanahuja
Nota: si plou, l'acte es farà a l'Oficina del Parc del Foix (carrer del Castell, 31. Castellet i la Gornal), situada a tocar del castell de Castellet

Altres actes poètics i artístics a la Xarxa de Parcs Naturals

Parc del Garraf

Diumenge 18 de maig, a les 12 h

«**J. V. Foix, l'amic de les arts**»

Inauguració de l'exposició i presentació de *Fòcius, mestre d'artistes*, a càrrec d'**Enrique Badosa**

Vallgrassa. Centre Experimental de les Arts. Ctra. de Ratpenat a la Plana Novella, km 7,5. Begues

Dissabte 24 de maig, a les 18 h

Caminada poètica amb J. V. Foix al raval de Sant Martí (Begues)

Des de la plaça de la Creueta es farà un recorregut poètic fins a la plaça del Raval. Informació: Ajuntament de Begues. Tel. 936 390 538

Del 27 al 29 de juny

8a edició de la Festa de la Poesia a Sitges

Racó de la Calma, pati de l'Edifici Miramar i Saló d'Or del Palau Maricel. Sitges

Joan Navarro, Antònia Vicens, Jaume Subirana, Carles Miralles,

Antoni Clapés, Odile Arqué i Carles Salaceda

Informació: Ajuntament de Sitges. Tel. 938 117 600

Espai Natural de les Guilleries-Savassona

Del 16 al 27 de maig

Quinzena literària. Verdaguer 2014

Dissabte 17 de maig, a les 17 h

Arbre de Maig. Folgueroles

Dissabte 24 de maig, a les 17 h

Flors del Desvari. Ermita de la Damunt. Folgueroles

Diumenge 25 de maig, a les 8.30 h

Caminada popular pels llocs verdaguerians de les Guilleries. Pl. de Verdaguer. Folgueroles

A les 13 h

Nova saba per al Pi de les Tres Branques. Prats de la Damunt. Folgueroles

Dijous 21 d'agost, 19 h

Ruta literària de Verdaguer a Folgueroles a càrrec d'**Anna Maluquer**

Organització:

Fundació Jacint Verdaguer (Folgueroles). Algunes activitats requereixen reserva prèvia i són de pagament. Consulteu-ne preus i inscripcions a www.verdaguer.cat, tel. 938 122 157.

Parc de la Serralada Litoral

Divendres 11 de juliol, a les 21.30 h

8a Vetllada Poeticomusical de Vilassar de Dalt

Era de Can Rafart. Parc de Can Rafart. Vilassar de Dalt

Josep Lluís Muntaner i lectura de poemes de la Gran Guerra: Charles Péguy, Ernst Stadler i Wilfred Owen

Organització: La Massa. Centre de Cultura Vilassarenc

Nota: si plou, l'acte es farà a La Massa. Centre de Cultura Vilassarenc (Mestra Viladrosa, 56)

Parc Natural de la Serra de Collserola

Divendres 6 de juny, a les 21.30 h i a les 22 h

Nits de poesia, lluna i estrelles

Can Coll. Centre d'educació ambiental. Ctra. de Cerdanyola a Horta, km 2. Cerdanyola del Vallès

Divendres 27 de juny, a les 21.30 h i a les 22 h

Nits de poesia, lluna i estrelles

Centre d'Informació del Parc Natural de la Serra de Collserola. Ctra. de l'Església, 92 (ctra. de Vallvidrera a Sant Cugat, km 4,7). A 8 minuts de l'estació del Baixador de Vallvidrera dels FGC

Nits de poesia, lluna i estrelles és una proposta que combina poesia, música i estels a l'entorn dels dos equipaments del Consorci del Parc de Collserola.

A les 21.30 h, una lectura literària, amb acompanyament musical, d'un fragment de l'obra *Al cel* de Verdaguier.

A les 22 h, sessió d'observació d'estels, constel·lacions i altres cossos celestes. Places limitades. Cal inscripció prèvia (a partir de 12 anys). Inclou un petit refrigeri. Preu: 5,10 €. Promoció especial de primavera: amb tres inscripcions, una de gratuïta

Organització: Consorci del Parc Natural de la Serra de Collserola

Informació i inscripcions: Centre d'Informació del Parc Tel. 932 803 552

Nota: Si plou, se suspendran els dos actes.



Coordinació del cicle

Carles Hac Mor i Ester Xargay

Projecte inicial

Vallgrassa. Centre Experimental de les Arts

Amb la col·laboració de

Ajuntaments de Begues, Castellet i la Gornal, Olèrdola, Sant Celoni i Viladrau; BOUESIA 2014, Aplec de Bouetes a Deltebre; Ca l'Agustí d'Olzinelles; Centre d'Art i Natura de Farrera; Vallgrassa. Centre Experimental de les Arts; La Massa. Centre de Cultura Vilassarenc; Fundació JV Foix; Museu d'Arqueologia de Catalunya – Olèrdola; Obra Cultural de l'Alguer; Parc de Porto Conte; Parc Natural de la Serra de Collserola; Parc Natural del Delta de l'Ebre; Parc Natural de l'Alt Pirineu; Diputació de Lleida; Institut d'Estudis Ilerdencs, i les oficines tècniques i el personal dels parcs participants.

Més informació

Tel. 693 504 713 (Carles o Ester)
xarxaparc@diba.cat

Els recitals de **Poesia als parcs. Lletres i paisatges** són filmats.
Els poemes es poden veure i escoltar a Internet,
a <http://parcs.diba.cat/web/multimedia>
i www.youtube.com/user/poesiaalsparcs
i al portal www.lletrescatalanes.cat

Gabinet de Premsa i Comunicació. Fotografies: Ester Xargay. DL B 8791-2014. Imprès en paper ecològic

Organització:



Amb el suport de:



4.3 Distribució de les produccions gràfiques



	AJUNTAMENT O ENTITAT	ADREÇA	RESPONSABLE RECEPCIÓ MATERIAL	Pg. gral	Cartell gral.	Cartell mut	Ral·li fotografia
MUNICIPIS VIU EL PARC	Arenys de Munt	Rambla Francesc Macià, 59	Alicia Muns Terrats - Cap Serveis Personals	1.200	35	45	50
	Dosrius	Carrer de San Antoni, 1	Silvia Garrido	500	75	50	50
	Fogars de la Selva	pl. de la Vila	Alicia Vila // Anna Xamaní- regidores	75	10	20	50
	Llinars del Vallès	c/ Mas Bagà, 24	Marta Jubany - Tècnica de Cultura	300	50	50	50
	Mataró	Pasqual Madoz, 28	Marta Comerma - Ctre. Doc. Parc Nat. Silvia Sanchez	800	200	0	50
	Palafolls	pl. Major, 11	Antonio Selvaggi - Coord. Cult i Jov.	300	25	20	50
	Pineda de Mar	c/ Sant Joan	sense dades	50	10	0	50
	Sant Cebrià de Vallalata	c/ Centre, 27	Cristina Prat -tèc Medi A.	500	50	200	50
	Sant Celoni	Parc de la Rectoria Vella, s/n	Pepus Abril - tècnica de Cultura// Silvia -	100	25		50
	Sant Iscle de Vallalta	c/ Escoles, 2	Cristina Fidel -admo.	200	10	20	50
	Tordera	pl. de la Vila, 2	Belen Valle G-Tèc. Medi A. " At. AA.VV d'Hortsavinyà?	300	30	30	50
	Vallgorguina	pl. de la Vila, 4	Javier Aguilar - Regidor	300	30	30	50
	Vilalba Sasserra	pl. de la Vila, 1	Marta Duset Resp. Cultura	200	20	20	50
Equipaments i altres	Consell Comarcal del Vallès Oriental	Miquel Ricomà, 46 (Granollers)	938 600 700	50	50	0	50
	Oficina de Turisme-Consorci Turisme Vallès Oriental	Anselm Clavé, 2 (Granollers)	938 604 115	100	5	0	50
	Consell Comarcal del Maresme	pl. Miquel Biada, 1 (Mataró)	937 411 616	150	20	0	25
	Oficina del parc a Vallgorguina	c/ Església, 13, 2n	ok Toni Navarrete T.U. P. 2010 // M. Carmen	200	13	10	
	C. I. Arenys de Munt	Can Jalpi		100	1		50
	C.I. Hortsavinyà	Can Pica	Toni Herrero	200	3		50
	C.I. Sant Cebrià de Vallalta	Miquel Martí i Pol, 2		50	1		50
	C.I. Vallgorguina	c/ Església, 13, 2n		200	1		50
	P.I. Fogars de la Selva	Pl. Serra de Marina, s/n		50	1		50
	P.I. Sant Iscle de Vallalta	C/ Escoles, 2		50	1		50
	Àrea d'Esplai del Corredor		Miquel Santacatalina	150	1		50
	Escola de Natura del Corredor	Ca l'Arenes	Joan Manel Riera	450	3		150
	acer	Oficina del parc a Vallgorguina	ok Toni Navarrete T.U. P. 2010 // M. Carmen	1.800	100	150	975
	Altres	Àrea de Cultura		J. Melero/ Jordina G./ Jordi Hdez.	10	0	0
Gerència			J. Melero/ Jordina G./ Jordi Hdez.	200	10	25	100
Turisme			J. Melero/ Jordina G./ Jordi Hdez.	10	0	0	25
Servei de Biblioteques			J. Melero/ Jordina G./ Jordi Hdez.	400	0	0	25
Carteria			J. Melero/ Jordina G./ Jordi Hdez.		0	0	25
TOTALS 2014				8.995	780	670	2.475

LLOC DE DISTRIBUCIÓ	MUNICIPI	MATERIAL		
		PROGRAMA	CARTELL	Concurs fotogràfic
Farmacia Sousa-martinez	Dosrius	50	2	20
Ferreteria Dosrius	Dosrius	50	2	20
Estació de Servei Dosrius Canyamars	Dosrius	50	2	20
Forn degustació Dosrius	Dosrius	50	2	20
Bar els Porticons	Dosrius	50	2	20
Restaurant Can Guinart	Dosrius	50	2	20
Supermercat El Far	Dosrius	50	2	20
Supermercat Condis	Dosrius	50	2	20
Bazar Dosrius	Dosrius	50	2	20
Perruqueria New Look fashion	Dosrius	50	2	20
Mercadona	Llinars del Vallès	50	2	20
Carrefour	Llinars del Vallès	50	2	20
condis	Llinars del Vallès	50	2	20
Ferreteria Cofac	Llinars del Vallès	50	2	20
Ludoteca	Llinars del Vallès	50	2	20
Biblioteca	Llinars del Vallès	50	2	20
Bar la Unió	Mataró	50	2	20
Bar Cisne	Mataró	50	2	20
Bar Kiko	Mataró	50	2	20
Bar Indalo	Mataró	50	2	20
Supermercat Can Martri	Sant Cebrià de Vallalta	25	2	20
Pastisseria Sauleda	Sant Cebrià de Vallalta	25	2	20
Fruiteria	Sant Cebrià de Vallalta	25	2	20
Perruqueria Mans i Tisores	Sant Cebrià de Vallalta	25	2	20
Forn de Pa Ca l'Andreu	Sant Cebrià de Vallalta	25	2	20
Estanc Exp. Núm. 1	Sant Cebrià de Vallalta	25	2	20
Llibreria	Sant Cebrià de Vallalta	25	2	20
Pastisseria Rodellas	Sant Celoni	25	2	20
Chic & chic Sabates i complements	Sant Celoni	25	2	20
Floristeria Girasol	Sant Celoni	25	2	20
Carnisseria El Montseny	Sant Celoni	25	2	20
Bonpreu	Sant Celoni	25	2	20
Papereria i joguines Codina	Sant Celoni	25	2	20
Floristeria Heura	Sant Celoni	25	2	20
El Gringo Cafè	Sant Celoni	25	2	20
Bar la Bodegueta	Sant Celoni	25	2	20
Cafè de la Plaça	Sant Celoni	25	2	20
Hotel Suís	Sant Celoni	25	2	20
Bar Plaza l'Estació	Sant Celoni	25	2	20
Bar La Tasca	Tordera	25	2	20
Bar La Tapa Ibérica	Tordera	25	2	20
Bar Can Manel	Tordera	25	2	20
Restaurant Can Casellas	Tordera	25	2	20
Restaurant Sant Ponç	Tordera	25	2	20
Estanc	Tordera	50	2	20
Forn de pa Trentapasses	vilalba Sasserra	50	2	20
Farmàcia Vilalba	vilalba Sasserra	50	2	20
Pastisseria	vilalba Sasserra	50	2	20
TOTAL		1.800	96	960

Dispositiu mòbil Subscripció

Diputació Barcelona

el Diari de la Diputació

Dimarts, 8 d'octubre de 2014

Tornar Notícia anterior | Notícia següent



Foto: Pep Herrero (Taller de Cultura) / Diputació de Barcelona

08/10/2014 14:14

Gran festa del Parc del Montnegre i el Corredor amb la XVIII jornada de Teatre de Carrer

Aquest diumenge, 12 d'octubre, el Parc del Montnegre i el Corredor celebra la seva Gran festa que coincideix amb el 25è aniversari de seva creació, amb la XVIII Jornada de Teatre de Carrer al Santuari del Corredor.



La Gran festa, inclosa dins el marc del programa [Viu el parc](#), promogut per l'Àrea de Territori i Sostenibilitat de la Diputació de Barcelona, presenta, de 10:30 a 14h, tallers de natura amb Acer, jocs amb Guixot de 8, taller de circ amb Circ a les Golfes i actuació final amb Los Herrerita.

En aquest espai del Santuari del Corredor es troba el Centre d'informació del parc, que ofereix serveis d'assessorament sobre itineraris senyalitzats i venda de publicacions, a més de disposar d'una exposició. El centre està obert dissabtes, diumenges i festius d'11 a 15h.

A prop del Santuari hi ha també l'Àrea d'Espial del Corredor, amb zona d'aparcament, taules, sanitaris i bar, així com els serveis necessaris per a l'acampada destinada a grups juvenils. L'Àrea, que està oberta dissabtes, diumenges i festius, de 10 a 17h, organitza també itineraris guiats i altres activitats de coneixement de la natura.

El Parc del Montnegre i el Corredor celebra el 25è aniversari de l'aprovació, el 20 de juliol de 1989, del Pla especial de protecció del medi físic i del paisatge. Amb una extensió de 15.010 ha repartides entre els 13 municipis de l'àmbit del parc, ofereix moltes possibilitats per fer excursions i caminades per un patrimoni natural i cultural de gran qualitat.





Viu el Parc!

De març a desembre, els parcs naturals organitzen activitats per a grans i petits: cant coral, teatre, animació infantil, música clàssica, jazz, blues, trobades de pallassos, fires d'artesans, nits d'estels, concursos de fotografia, exposicions d'art...

Participa-hi!

www.diba.cat/viuelparc

Parcs de Catalunya

Xarxa de Parcs Naturals de la Diputació de Barcelona

Totes les activitats a **L'Informatiu**
parcs.diba.cat/web/l-informatiu
 Subscriu-t'hi!

Altres parcs naturals de Catalunya: www.gencat.cat/parcs



Diputació
Barcelona



La MIAU, que arriba a la setena edició, es farà durant tot dissabte en diferents espais

La Mostra d'Art Urbà de Caldes presenta vuit projectes efímers

Caldes de Montbui

EL 9 NOU

La Mostra Internacional d'Art Urbà de Caldes (MIAU), un projecte coordinat pel Museu Thermalia, arriba aquest dissabte a la setena edició amb la presentació de vuit projectes efímers en un sol dia, sempre al voltant d'un denominador comú patrimonial del poble, l'aigua termal i els seus espais comuns associats, els safareigs públics. La jornada començarà a les 10 del matí i acabarà a les 2 de la matinada.

Les diferents propostes exploraran conceptes com la memòria de l'espai, la intensificació de relacions entre persones, la reflexió sobre possibles usos i el potencial de l'aigua termal com a bé comú, a través de diferents llenguatges artístics com la dansa-acció i la *performance*, les accions col·laboratives, les instal·lacions visuals i sonores i les accions experimentals.

La MIAU es presenta com un art reivindicatiu i de compromís que intensifica la relació entre els espais i les persones. Els escenaris de les diferents accions seran els safareigs de la Portalera i la Canaleta, el passeig de la



Un dels projectes que es presentarà serà "Cuina termal", del Col·lectiu SL'OU

Riera, el parc de Can Rius i la plaça de l'Església.

La mostra començarà a les 10 del matí amb cinc propostes diferents, des de la del Col·lectiu SL'OU, que presenta el projecte *Cuina termal*, una acció culinària participativa i amb degustació, fins a la d'Aina Desumvila, amb *Fer un safareig de draps bruts*. També intervindran el col·

lectiu Despacio amb la instal·lació lúdico-participativa *Ensabona't*; Globus Vermell amb *Què saps de l'aigua?*, i Aleix Mataró amb *2N Sketch-crawl*. A les 11 del matí, Enpúblic començarà una acció d'investigació participativa, mentre que al migdia, Elena Montes i Anna Macau presentaran *Marramiau!*, una acció de dansa adreçada

a famílies amb infants.

Una de les noves accions que es faran a la tarda serà la d'Edu Comelles, *Safareig: concert per a ventadors, molins i sèquies*. La jornada acabarà a les 2 de la matinada, després que a les 11 del vespre hagin obert les portes del safareig de la Portalera per fer-hi un bany termal.

Més alumnes a les escoles municipals de música i teatre a Sant Celoni

Sant Celoni

Les escoles municipals de música i teatre de Sant Celoni han incrementat la seva matrícula per aquest curs. L'Escola de Música ha començat el nou curs amb 288 alumnes als diferents programes, i l'Escola de Teatre, amb prop de 60 alumnes, i es consolida així com una oferta atractiva i de qualitat per a molts infants i joves. La regidora de Cultura i Educació, Júlia de la Encarnación, considera que són unes dades molt bones tenint en compte la "reducció dràstica" que ha fet el govern de la Generalitat en la dotació econòmica a les escoles de música. "L'aportació de l'Ajuntament i la bona feina de l'equip directiu ha permès augmentar la matrícula", diu la regidora.

Poesia a la Font del Pradelló, aquest diumenge

Sant Celoni

Dins la programació de Viu el Parc-Montnegre i el Corredor, aquest diumenge a les 12 del migdia tindrà lloc una nova activitat de Poesia als Parcs, a la Font del Pradelló. L'acte estarà protagonitzat per Carles Morell, Paulalba i Adrià Grandia (viola de roda). En cas de pluja l'acte es farà a la sala d'actes de la Rectoria Vella.

4.5 Web “Viu el parc” i Facebook



Diputació Barcelona | Xarxa de Parcs Naturals



- Castell de Montesquiú
- Guilleries-Savassona
- El Montseny
- Sant Llorenç del Munt i l'Obac
- El Garraf, Ollerdola i el Foix
- Montnegre i el Corredor
- Serralada Litoral
- Serralada de Marina

26/10/2014

Viu el parc Sant Iscle de Vallalta

26 d'octubre, diumenge

17a Festa del Bolet

Fira de bolets i productes artesanals

9 h VIII Rai-II Fotogràfic "Tocats pel bolet"

Cartell



Diputació Barcelona | Xarxa de Parcs Naturals



- Castell de Montesquiú
- Guilleries-Savassona
- El Montseny
- Sant Llorenç del Munt i l'Obac
- El Garraf, Ollerdola i el Foix
- Montnegre i el Corredor
- Serralada Litoral
- Serralada de Marina

12/10/2014

Gran festa del parc al santuari del Corredor Dosrius

Avui hem celebrat la **Gran festa del parc** al santuari del Corredor. Jocs amb materials reciclats de Guixot de 8, tallers de natura amb ACER, taller de circ amb Circ a les Golfes i actuació de cloenda a càrrec de Los Herrerita. Malgrat la previsió de pluja no ha plogut i la gent que s'apropat ha gaudit de totes les activitats.





Diputació
Barcelona

Xarxa de Parcs Naturals



Castell de
Montesquiu

Guilleries-
Savassona

El Montseny

Sant Llorenç
del Munt
i l'Obac

El Garraf,
Olèrdola
i el Folc

Montnegre
i el Corredor

Serralada
Litoral

Serralada de
Marina



17/02/2015

Campanya escolar Viu el parc del Montnegre i el Corredor

Dins del programa d'activitats culturals Viu el parc, organitzat per l'Àrea de Territori i Sostenibilitat de la Diputació de Barcelona conjuntament amb els ajuntaments de l'àmbit dels Parcs del Montnegre i el Corredor, es desenvolupa el curs escolar 2014-2015.

Monitors d'ACER des del passat 05 de febrer estan visitant les escoles per fer l'activitat a l'aula: un joc i una xerrada preparatòria sobre la sortida.

La sortida conjunta a Hortsavinyà, al terme municipal de Tordera, es farà els dies 10, 11 i 12 de març. Els alumnes participaran en diferents activitats que complementaran les activitats desenvolupades a l'aula. Després de dinar, un espectacle posarà punt i final a la jornada.



Viu El Parc ha afegit 3 new photos.

Publicat per viuelparc@diba.cat [?] · 26 / octubre / 2014 · Editat ·

17ª Festa del Bolet.
VIII Ral·li Fotogràfic "Tocats pel Bolet"
@xaxadeparcs #xaxadeparcs



301 persones d'abast

Boost Unavailable

M'agrada · Comenta-ho · Comparteix



5. BALANÇ ECONÒMIC



5. Balanç econòmic



DESPESES	IMPORT (IVA no inclòs)
Matinals i actes centrals	5.600,00 €
Programa escolar	8.050,00 €
Coordinació i gestió (*)	(*) 0,00 €
TOTAL	13.650,00 €

INGRESSOS	IMPORT (IVA no inclòs)
Diputació de Barcelona	12.500,00 €
TOTAL	12.500,00 €

BALANÇ: el balanç en la gestió d'aquest programa ha estat negatiu (amb un import de -1.150 euros) i a més no s'han inclòs les despeses de coordinació (*). Es mirarà d'imputar part de les despeses de gestió d'aquest programa a algun altre amb balanç positiu.

6. RESUM DE DADES



6. RESUM DE DADES



MUNICIPIS DEL PARC	13
Arenys de Munt, Dosrius, Fogars de la Selva, Llinars del Vallès, Mataró, Palafolls, Pineda de Mar, Sant Cebrià de Vallalta, Sant Celoni, Sant Iscle de Vallalta, Tordera, Vallgorguina, Vilalba Sasserra	
Municipis participants	13
Municipis participants al programa escolar	11
Arenys de Munt, Dosrius, Fogars de la Selva, Llinars del Vallès, Mataró, Palafolls, Pineda de Mar, Sant Cebrià de Vallalta, Sant Celoni, Tordera, Vilalba Sasserra	

PROGRAMA ESCOLAR	
Municipis participants	12
Escoles participants	30
Aules participants	51
Alumnes participants	1136
Festes escolars (10,11, i 12 de març)	3

BALANÇ ECONÒMIC			
INGRESSOS	12.500,00 €	DESPESES	13.650,00 €
Diputació de Barcelona	12.500,00 €	Matinals i actes centrals	5.600,00 €
		Programa escolar	8.050,00 €
		Coordinació i gestió	(*) 0,00 €

BALANÇ: el balanç en la gestió d'aquest programa ha estat negatiu (amb un import de -1.150 euros) i a més no s'han inclòs les despeses de coordinació (*). Es mirarà d'imputar part de les despeses de gestió d'aquest programa a algun altre amb balanç positiu.