

GIA! Gestor
d'Informació
d'Activitats

Trobada Anual GIA

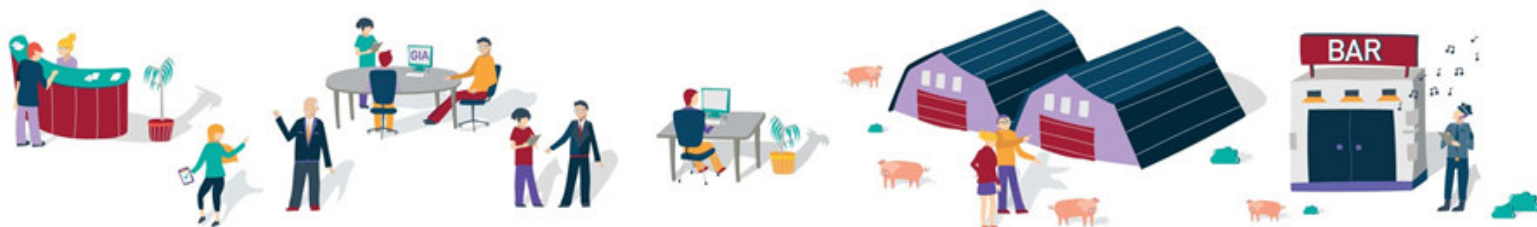

**Diputació
Barcelona**

Novembre 2023

INTEGRACIÓ AMB EL DEER

Beneficis generals esperats

- Major encaix del GIA
- Compliment de la normativa
- Rellevància del cens d'activitats
- Millora de la qualitat de les dades

Fases i estat del projecte

Anàlisi dades

- Intercanvi de dades pels municipis pilot
- Importació identificació únic
- Anàlisi de casos
- **Presentació a municipis pilot**
- **Ampliació blocs de municipis**

Definició funcional

- Casos d'ús
- Definició de les dades que formaran part de l'intercanvi
- Definició des serveis necessaris
- **Definició dels canvis en el GIA (funcionalitats)**

Implementació

- Contractació
- **Programació, validació, proves, etc.**

Funcionalitats previstes

Incorporació de l'Identificador únic Gencat

int-saj.diba.cat/gia/jsp/pln/ici.face

Diputació Barcelona GIA Gestor d'Informació d'Activitats

Inici Activitats Establiments Expedients Controls i Revisions Informes Administració

Establiments: Llistat

Filtres

Cerca bàsica

Ens: Ajuntament d'Igualada

Adreça emplaçament: [] [] []

Nucli: []

Nº Local: []

Id Establiment GIA: []

Id Establiment Gencat: []

Id Activitat: []

Superfície edificada de [] a []

Superfície magatzem de [] a []

Ref. cadastral: []

Estat: Alta

Buit: []

Altres casuístiques: []

Cercar Netejar

Llista

3.386 registres

Id Establiment GIA	Id Establiment Gencat	Id Activitat	Buit	Ref. cadastral	Adreça emplaçament	Núm
6511	595905BBBCJ	6546	No	4743542CG8044S0003UQ	CARRE S MAGI	4-6
6510	595173BBBCZ	6545	No	4741834CG8044S0001IX	CARRE ARGENT	33
6509	594570BBBCG	6153	No	4848501CG8044N0038LL	AVGDA BARCELONA	42 LOCAL 2 B
6508	595383BBBCN	6543	No	4650803CG8045S0002PJ	AVGDA BALMES	74
6507	594015BBBCN	6540	No	5541701CG8054S0001QE	PG VERDAGUER	132
6506	595831BBBCD	6538	No	4740126CG8044S	PLAÇA S MIQUEL	3
6505	594225BBBCX	6537	No	4740126CG8044S0001XX	PG CABRES	28
6504	594387BBBCD	6716	No	4840110CG8044S0002DM	CARRE STA MARIA	4
6503	594326BBBCV	1852	No	4642105CG8044S0001BX	RBLA NOVA	31
6502	178600BBBBD	3261	No		CARRE DR PUJADAS	61

Exportar ALS Nou

Inici Activitats Establiments Expedients Controls i Revisions Informes Administració

Establiments: Detall

Ref. cadastral: 43131A006000120000JP UTM X (UTM31N-ETRS89): 339003.0 UTM Y (UTM31N-ETRS89): 339003.0 Ens: Entitat DIBA Municipal

Id Establiment GIA: 8417 Id Establiment Gencat: [] Data baixa: []

Tipus via: CARRER Carrer: GURD DE Núm: 3 Lletra: [] Km: [] Nº Local: []

Bloc: [] Escala: [] Pis: P01 Porta: 1 Nucli: CCC

Municipi: VIC Codi postal: 08500

Superfície edificada (m2): 2.0 Superfície útil (m2): [] Metres lineals de façana (m): []

Superfície magatzem (m2): [] Superfície sala de venda (m2): 2.0

ERROR DEER

Funcionalitats previstes

Determinar si el directori disposa de dades que no disposa el GIA

The screenshot displays the GIA (Gestor d'Informació d'Activitats) web application. The top navigation bar includes 'Inici', 'Activitats', 'Establiments', 'Expedients', 'Controls i Revisions', 'Informes', and 'Administració'. The main content area is titled 'Pàgina d'Inici' and features an 'Alertes' section with three items: 'Venciment: 128 expedient(s) amb termini d'execució que finaliza en breu', 'Caducitat / Desistiment: 17 expedient(s) que ha(n) sobrepassat la data límit del tràmit', and 'Empreses/establiments no inclosos al GIA'. Below this, a section titled 'Empreses/establiments no inclosos al GIA' contains search filters. The 'Cerca bàsica' filter includes fields for 'Ens' (set to 'Entitat DIBA Municipal'), 'Id Establiment Gencat', and 'Adreça agrupada'. There are also fields for 'NIF' and 'Raó social', and a 'Data alta DEER' field. Search buttons 'Cercar' and 'Netejar' are present. To the right, a table displays search results with 5,121 records. The table has columns for 'Id Establiment Gencat', 'Adreça emplaçament', 'NIF', 'Raó social / Nom contacte', 'Data DEER', and 'Ens'. The 'Ens' column for all records is 'Entitat DIBA Municipal'. The table includes pagination controls and 'Exportar XLS' and 'Nou' buttons.

Id Establiment Gencat	Adreça emplaçament	NIF	Raó social / Nom contacte	Data DEER	Ens
	C Major				Entitat DIBA Municipal
	CARRER GURB DE				Entitat DIBA Municipal
	CARRER GURB DE				Entitat DIBA Municipal
	C PUJADES				Entitat DIBA Municipal
	C AGER				Entitat DIBA Municipal
	C PUJADES				Entitat DIBA Municipal
	C PUJADES				Entitat DIBA Municipal
	CARRER GURB DE				Entitat DIBA Municipal
	FGFD				Entitat DIBA Municipal
	CTRA BERGA				Entitat DIBA Municipal

Funcionalitats previstes

Determinar si el directori disposa de dades més actualitzades

Cerca bàsica

Entitat DIBA Municipal

Id Establiment GIA: **Mes recent DEER**

Id Establiment Gencat:

Id Activitat:

Superfície edificada de a

Superfície magatzem de a

Ref. cadastral:

Estat: Alta

Buit:

Altres casus/liquos:

Establiments amb varies activitats
Referències cadastrals repetides
Establiments GIA sense Establiment Gencat

Cercar **Netejar**

Llista

0,121 registres

Id Establiment GIA	Id Establiment Gencat	Id Activitat	Buit	Ref. cadastral	Adreça emplaçament	Núm	Nº Local	Ents	DEER
8418			Si		C Major	1		Entitat DIBA Municipal	
8417		8472	No	43131A00600012000UP	Carrer Major	8		Entitat Diba Municipal	
8416		8468	No	43131A006000120000UP	CARRER GURB DE	3		Entitat DIBA Municipal	
8376		8449;8424	No	0566439DF2906N	C PUJADES	3		Entitat DIBA Municipal	
8373		8422	No		C AGER	1		Entitat DIBA Municipal	

Dades de contacte ⚠

Titularitat pública Persona jurídica Titularitat municipal

Notificació	Tipus	Nom	NIF/CIF	Municipi	Tipus via	Nom Via	Número	Telèfon	Telèfon mòbil	E-mail
<input type="checkbox"/>	Raó Social	Prova amb canvi temps timeout 5	P0800000B	BARCELONA	C	REUS	1	123	456	prova@diba.
<input checked="" type="checkbox"/>	Representant legal	PERITO DE LOS PALOTES	YYYYY12	SITGES	RBLA	POBLENOU	3			AA@BBC.CA

Nou

Emplaçament ⚠

Nom comercial | Prova ASF

Telèfon 938850000 | Telèfon mòbil 666666666 | E-mail xxxx@vic.cat | Web www.provavic.cat

L'activitat no té establiment

Principal	Ref. Cadastral	UTM X	UTM Y	Id Establiment GIA	Id Establiment Gencat	Tipus via	Nom via	Núm via	Lletra	Km	Nº Loc
<input checked="" type="checkbox"/>	43131A006000120000UP	339083.0	339083.0			CARRER	GURB DE	3			

Funcionalitats previstes

Relacionar registres associats a les activitats



OPIS FERNANDEZ JC
Diputació de Barcelona
Tribunador
PJ3 / Ver: 5.12
http://sede.diba.cat/serveis/GIA/ver/

[Inici](#) | [Activitats](#) | [Establiments](#) | [Expedients](#) | [Controls i Revisions](#) | [Informes](#) | [Administració](#)

Activitats: Llistat

Raó social: <input type="text"/> NIF/CIF: <input type="text"/> Nom comercial: <input type="text"/>	Activitat: <input type="text"/> Adreça emplaçament: <input type="text"/> <input type="text"/> <input type="text"/> Nucli: <input type="text"/>	Estat: <input type="text"/> <input type="text"/> Altes: de <input type="text"/> a <input type="text"/> Baixes: de <input type="text"/> a <input type="text"/>	Ens: <input type="text"/> Entitat DIBA Municipal Sector econòmic: <input type="text"/> Registres DEER Num. Registre: <input type="text"/> Establiment: <input type="text"/>
Ref. cadastral: <input type="text"/> ID Activitat: <input type="text"/> Ref. exp. Activitat: <input type="text"/>	Classificació general: <input type="text"/> Tots Codi CCAE: <input type="text"/> <input type="checkbox"/> Cerca exacta Descripció codi: <input type="text"/>	Estats legalització: Activitat amb llicència en tràmit Activitat amb llicència o comunicada verificada in situ Activitat amb llicència pendent de control inicial complementari Activitat amb llicència pendent de control inicial o de funcionament Activitat amb llicència RAMINP	Altres conceptes (camps d'informació): <input type="text"/>

[Inici](#) | [Activitats](#) | [Establiments](#) | [Expedients](#) | [Controls i Revisions](#) | [Informes](#) | [Administració](#)

Activitat: Registres DEER

[Dades generals](#) | [Legalització i Controls](#) | [Classificació](#) | [Establiments](#) | [Tècniques](#) | [Documents](#) | [Recreatives](#) | [Comercials](#) | [Incendis i PAU](#) | [Salut](#) | **REG. DEER**

Llistat registres relacionats amb la nostra Activitat:

NUMERO_ACTIVITAT_REGISTRE	CODI_CATALEG	NOM_CURT	NUMERO_IDENTIFICACIO	RAO_SOCIAL
EPI-14-1001735-Q	EPI	Equips a pressió	B08539603	LA HISPANO IGUALADINA
RASIC-TRA-080101759	TRA	Registre de tallers de reparació de vehicles	B08539603	LA HISPANO IGUALADINA
B273834540	ACV	Acords voluntaris	B08539603	LA HISPANO IGUALADINA
RASIC-TRA-080107988	TRA	Registre de tallers de reparació de vehicles	B08539603	LA HISPANO IGUALADINA
2021-0-000096	OCT	Comunicació d'obertura de centre de treball	B08539603	LA HISPANO IGUALADINA

INFORME DE GESTIÓ

Oficina d'Activitats Regulades i Programes de Protecció Civil
Gerència de Serveis d'Habitatge, Urbanisme i Activitats



Informe de gestió i GIA

- En el GIA és on s'introdueixen i es modifiquen les dades
- Hem optat perquè l'anàlisi i els informes dels plans de verificació es generin en l'Informe de gestió
- Caldrà ampliar les funcionalitats del GIA respecte les verificacions i controls per poder disposar dels plans de verificació complets en l'Informe de gestió
 - Incorporació de l'Índex de criticitat
 - Incorporació de dades relatives al Pla i programes
 - Planificació

Taula Rodona: Verificació i inspecció d'activitats a partir de les dades del GIA

Plans de verificació

Disposeu de Pla de verificació?

51 respostes

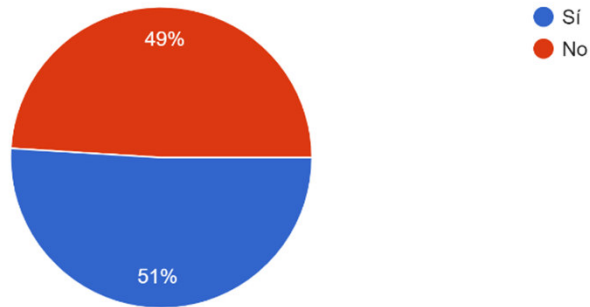

Executeu el Pla de verificació?

51 respostes

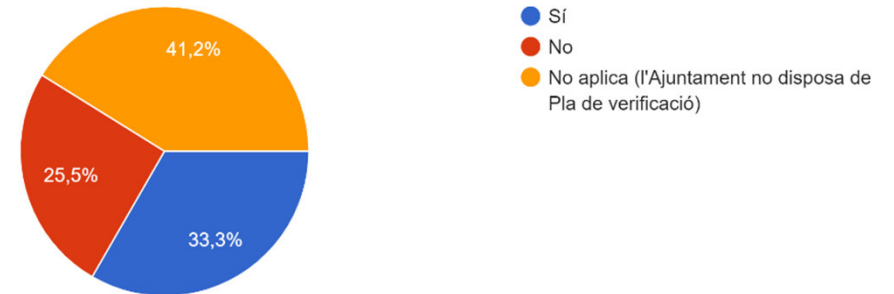

Qui executa el Pla de verificació?

50 respostes

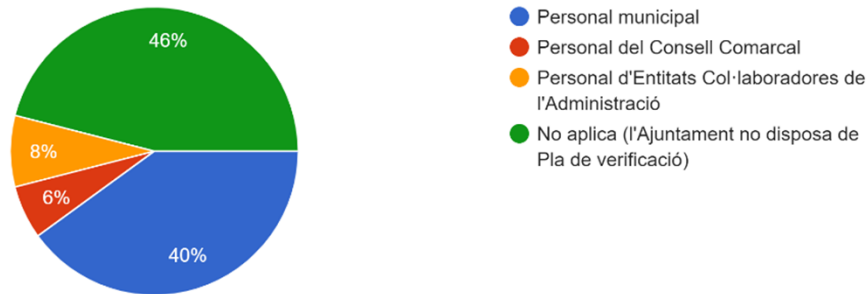

Quantes visites son necessàries per verificar una activitat?

49 respostes

