

DUPROCIM

Cartografia SITMUN

Esther Morancho Farré
Responsable Tècnica Of. Activitats

Diputació
Barcelona

#DibaOberta

Índex

- **Informació de Base al SITMUN**
- **Cartografia Duprocim al SITMUN**
- **Edició dades del Duprocim al SITMUN**
- **Extracció i importació dades Duprocim SITMUN**

Informació de base al SITMUN

PROTECCIÓ CIVIL

- Informació Mapa de Protecció Civil de Catalunya
- Informació operativa Bombers (Generalitat de Catalunya)
- Informació Oficina Tècnica de Prevenció d'Incendis Forestals (Diputació de Barcelona)

ALTRA INFORMACIÓ

- Informació ICGC (cartografia base, ortofotos, poligons industrials, xarxa viària, etc.)
- Informació DGC (Cadastre)
- Informació Gencat (Medi ambient, ACA, Planejament urbanístic)
- Informació Ajuntament i Diba d'aquells municipis amb dades (cens d'activitats, equipaments municipals i serveis, xarxa aigua, xarxa clavegueram, altres)
- Informació Diba (urbanitzacions, Parcs, altres)
- Informació Fecsa-Endesa

Diputació
Barcelona

Arbre de capes de protecció civil (Duprocim)

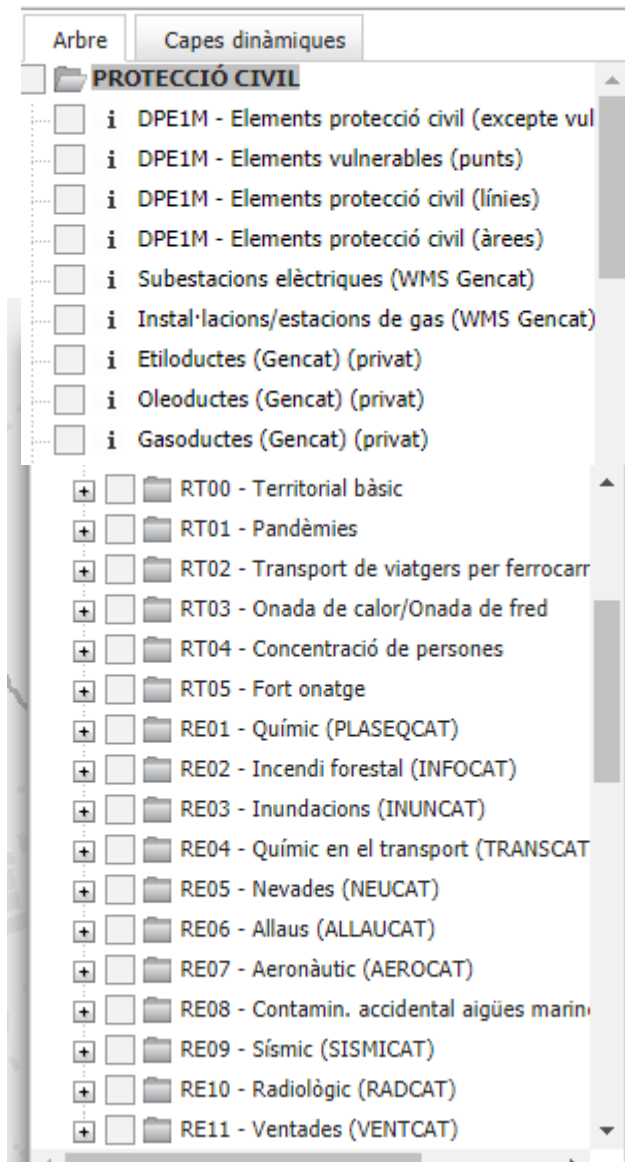

Informació RT-02 transport viatgers per ferrocarril (FERROCAT)

Diputació Barcelona | Sant Esteve Sesrovires | Usuari: DUPROCIM | SITMUN - Consulta municipal | Català

Continguts
Cartografia

Arbre Capes dinàmiques

- RT02 - Transport de viatgers per ferrocarril
 - i DPE1M - Elements vulnerables RT02 (
 - i DPE1M - Elements protecció civil (no
 - i DPE1M - Elements protecció civil RT02
 - i Línies ferrocarril (WMS ICGC)
 - i Estacions ferrocarril (WMS ICGC)
 - i Túnel ferrocarril (WMS ICGC)
- RT03 - Onada de calor/Onada de fred
- RT04 - Concentració de persones
- RT05 - Fort onatge
- RE01 - Químic (PLASEQCAT)
- RE02 - Incendi forestal (INFOCAT)
- RE03 - Inundacions (INUNCAT)
- RE04 - Químic en el transport (TRANSCAT)
- RE05 - Nevades (NEUCAT)
- RE06 - Allaus (ALLAUCAT)
- RE07 - Aeronàutic (AEROCAT)

Legenda

- Localitzadors / Cerques
- Consultes / Llistats
- Documents i vídeos
- Descàrrega fitxers
- Imprimir
- Avisos i enllaços interessants

Línies de ferrocarril
Estacions ferrocarril
Túnel ferrocarril

Informació RE-01 químic (PLASEQCAT)

Continguts

Cartografia

Arbre Capes dinàmiques

- RE01 - Químic (PLASEQCAT)
 - DPE1M - Elements vulnerables RE01 (
 - DPE1M - Elements protecció civil (no
 - DPE1M - Elements protecció civil RE0
 - Establiments (per risc/tipus) (WMS Ge
 - Perímetre instal·lacions (WMS Gencat
 - Zona d'intervenció i alerta (WMS Gencat
 - Sirenes (WMS Gencat)
 - Cobertura de les sirenes (WMS Gencat
 - Zones confinament general (Gencat) (
 - Zones evacuació (Gencat) (privat)
 - Zones indefensió (Gencat) (privat)
 - Zones intensitat limit (Gencat) (
- RE02 - Incendi forestal (INFOCAT)
- RE03 - Inundacions (INUNCAT)
- RE04 - Químic en el transport (TRANSCAT)
- RE05 - Nevades (NEUCAT)

Llegenda

- Localitzadors / Cerques
- Consultes / Llistats
- Documents i vídeos
- Descàrrega fitxers
- Imprimir
- Avisos i enllaços interessants

Informació

DIPUTACIÓ DE BARCELONA - Municipis (límits) (ICGC)

NOM MUNICIPI	Sant Esteve Sesrovires
CODI INE MUNICIPI	08208
CODI INE (6 posicions)	082080
	DT - Disponibilitat d'informacions geogràfiques.
	DT - Informació general del municipi.
	DT - Informació municipal IDESCAT.

OGCWMS - PROCIM - RE01 - Establiments

establiments_industrials:

MUNICIPI: Sant Esteve Sesrovires

TIPUS: BAIX

NOM_EMPRES: SOCIEDAD ESPAÑOLA DE CARBUROS METALICOS SA

OGCWMS - PROCIM - RE01 - Perímetre instal·lacions

Perímetre de les instal·lacions:

MUNICIPI: Sant Esteve Sesrovires

EMPRESA: SOCIEDAD ESPAÑOLA DE CARBUROS METALICOS SA

NIVELL: BAIX

OGCWMS - PROCIM - RE01 - Zona intervenció i alerta

Zones intervenció i alerta màximes:

TIPUS_ZONA: zona alerta

OGCWMS - PROCIM - RE01 - Sirenes

OGCWMS - PROCIM - RE01 - Cobertura sirenes

Establiments Plaseqcat
Perímetre instal·lacions
ZI i ZA màximes
Sirenes
Sirenes cobertura

Escala = 1 : 25000 X: 402424.34 Y: 4596343.18 [UTM31N-] Territori Aplicació

Informació RE-02 incendi forestal (INFOCAT)

Continguts

Cartografia

Arbre Capes dinàmiques

- RE02 - Incendi forestal (INFOCAT)
- DPE1M - Elements vulnerables RE02 (
- DPE1M - Elements protecció civil (no
- DPE1M - Elements protecció civil RE0
- Torres de vigilància (Bombers Gencat
- Hidrants (Bombers Gencat) (privat)
- Basses (Bombers Gencat) (privat)
- Camins d'incendis forestals (Bombers
- Quadrants Soc (quadrícula) (Bombers
- Quadrants Soc (etiquetes) (Bombers
- Seccions Soc (quadrícula) (Bombers G
- Seccions Soc (etiquetes) (Bombers G
- Magatzem material ADF, cuba, bomba
- Hidrants i basses (DIBA) (privat)**
- Punt crític (DIBA) (privat)
- Punt de gir (DIBA) (privat)
- Cadenes camins (DIBA) (privat)

Llegenda

- Localitzadors / Cerques
- Consultes / Llistats
- Documents i vídeos
- Descàrrega fitxers
- Imprimir
- Avisos i enllaços interessants

Informació

DTESM - Municipis (Límits) (ICGC)

NOM MUNICIPI	Sant Esteve Sesrovires
CODI INE MUNICIPI	08208
CODI INE (6 posicions)	082080
i	DT - Disponibilitat d'informacions geogràfiques.
i	DT - Informació general del municipi.
i	DT - Informació municipal IDESCAT.

PROCIM - RE02 - Torres vigilància

Sense informació.

PROCIM - RE02 - Hidrants

CODIBOMBER	MAR_HDR_48303
NOM	118MAR
PARC	MAR
REGIO	REMS
FITXA_PARC	Null
RUTA	Null
RUTA_NUM	Null
TIPUS_VIA	zona
NOM_VIA	Area Forestal Can Cases
NUMERO_VIA	Null
UTMX	407933
UTMY	4593274
UTMCOMPROVADA	1
MUNICIPI	081141

Bombers Gencat
Oficina Prevenció Incendis Diba

Informació RE-03 inundacions (INUNCAT)

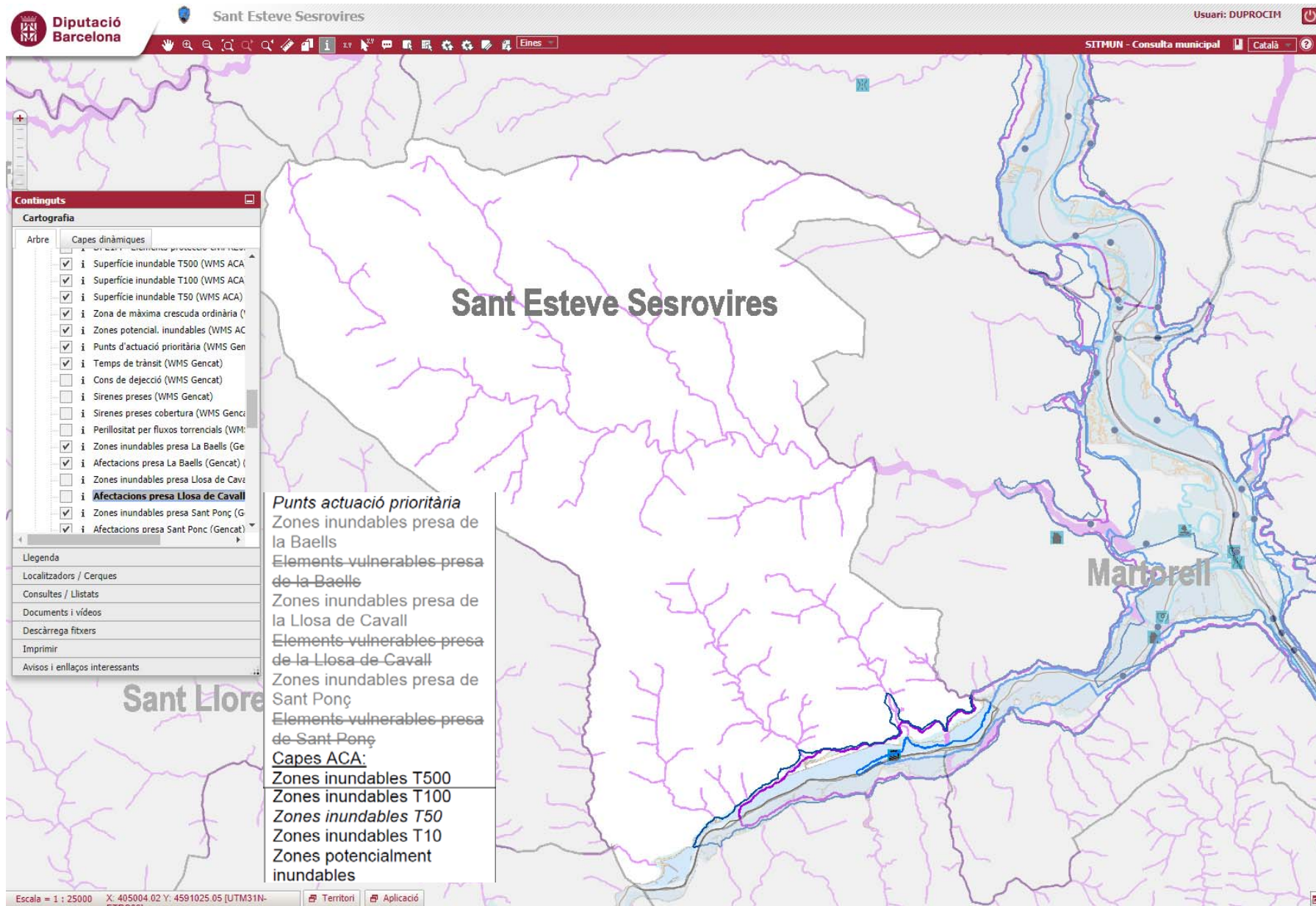

Informació RE-04 químic en el transport (TRANSCAT)

Diputació Barcelona Sant Esteve Sesrovires Usuari: DUPROCI

SITMUN - Consulta municipal Català

Nivell de perill per a cada tram de via de carreteres
Nivell de perill per a cada tram de via ferroviari

Continguts

Cartografia

Arbre	Capes dinàmiques
<input checked="" type="checkbox"/>	i Nivell perill xarxa viària (Gencat)
<input checked="" type="checkbox"/>	i Nivell perill xarxa ferroviària (Gencat)
<input type="checkbox"/>	RE05 - Nevades (NEUCA1)
<input type="checkbox"/>	RE06 - Allaus (ALLAUCAT)
<input type="checkbox"/>	RE07 - Aeronàutic (AEROCAT)
<input type="checkbox"/>	RE08 - Contamin. accidental aigües marin
<input type="checkbox"/>	RE09 - Sísmic (SISMICAT)
<input type="checkbox"/>	RE10 - Radiològic (RADCAT)
<input type="checkbox"/>	RE11 - Ventades (VENTCAT)
<input type="checkbox"/>	Delimitacions territorials
<input type="checkbox"/>	Topogràfics (DIBA - ICGC)
<input checked="" type="checkbox"/>	Ortofotos i imatges (DIBA - ICGC)
<input type="checkbox"/>	Carrers (DIBA-AI)
<input type="checkbox"/>	Noms geogràfics (2013) (ICGC)
<input type="checkbox"/>	Serveis i equipaments (Ajuntament)
<input type="checkbox"/>	Parcel·lari/Edificis Cadastre setembre-2017 (D
<input type="checkbox"/>	Cadastre (WMS DGC)

Legenda

Localitzadors / Cerques

Consultes / Llistats

Documents i vídeos

Descàrrega fitxers

Imprimir

Avisos i enllaços interessants

Escala = 1 : 25000 X: 401233.71 Y: 4596118.28 [UTM31N- Territori Aplicació

Informació RE-05 nevades (NEUCAT)

Diputació Barcelona Usuari: DUPROCI

Sant Adrià de Besòs SITHUN - Consulta municipal

Continguts

Cartografia

- PROTECCIÓ CIVIL
 - DPE1M - Elements protecció civil (excepte)
 - DPE1M - Elements vulnerables (punts)
 - DPE1M - Elements protecció civil (línies)
 - DPE1M - Elements protecció civil (àrees)
 - Subestacions elèctriques (WMS Gencat)
 - Instal·lacions/estacions de gas (WMS Gencat)
 - Etiloductes (Gencat) (privat)
 - Oleoductes (Gencat) (privat)
 - Gasoductes (Gencat) (privat)
- RT00 - Territorial bàsic
- RT01 - Pandèmies
- RT02 - Transport de viatgers per ferrocarril
- RT03 - Onada de calor/Onada de fred
- RT04 - Concentració de persones
- RT05 - Fort onatge
- RE01 - Químic (PLASEQCAT)

Legenda

- Localitzadors / Cerques
- Consultes / Llistats
- Documents i vídeos
- Descàrrega fitxers
- Imprimir
- Avisos i enllaços interessants

Informació

DTE5M - Municipis (Límits) (ICGC)

NOM MUNICIPI	Sant Adrià de Besòs
CODI INE MUNICIPI	08194
CODI INE (6 posicions)	081944
i	DT - Disponibilitat d'informacions geogràfiques.
i	DT - Informació general del municipi.
i	DT - Informació municipal IDESCAT.

OGCWMS - PROCIM - Subestacions elèctriques
OGCWMS - PROCIM - Instal·lacions gas

Instal·lacions gas
Subestacions elèctriques

Informació RE-06 allaus (ALLAUCAT)

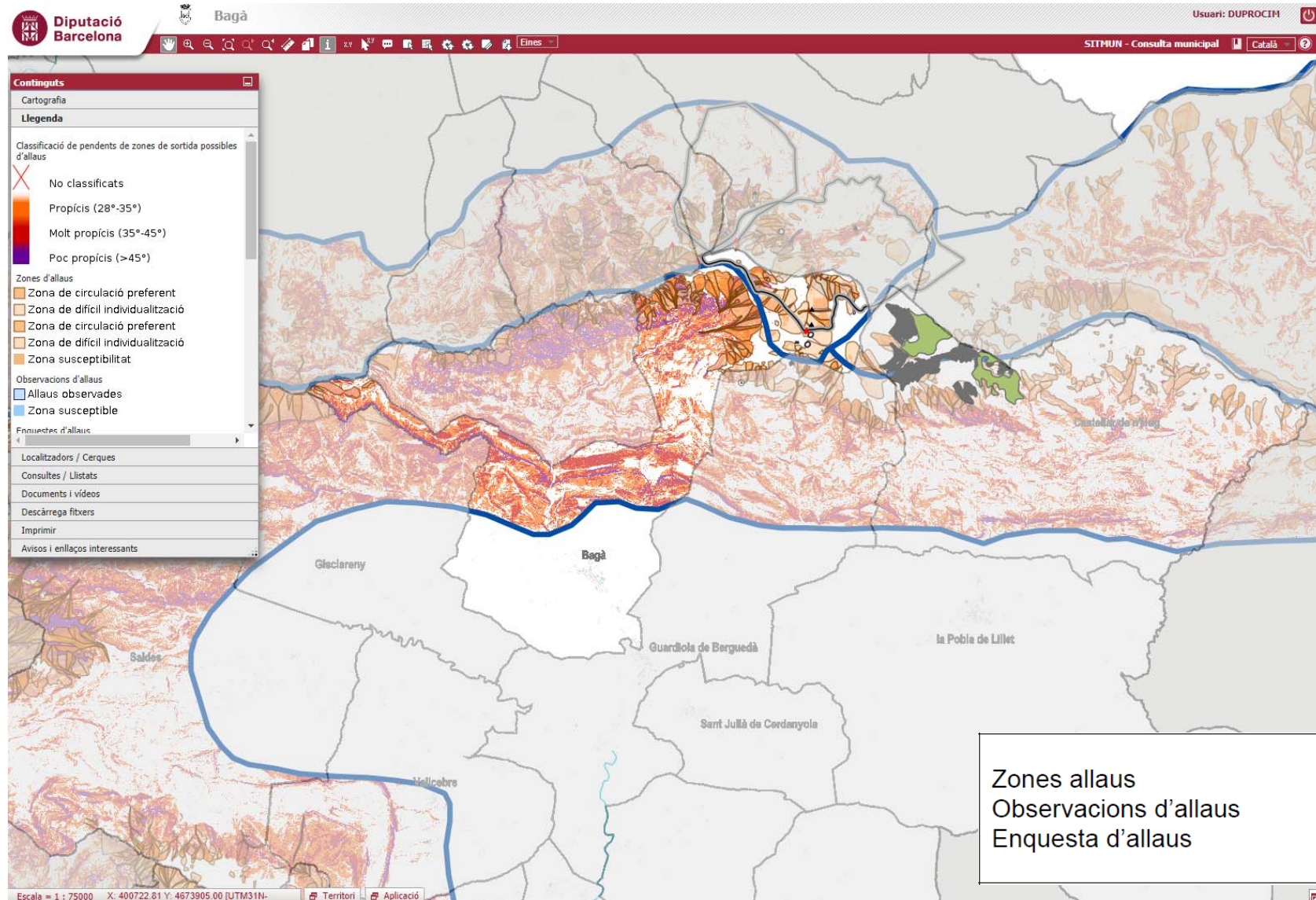

Informació RE-07 Aeronàutic (AEROCAT)

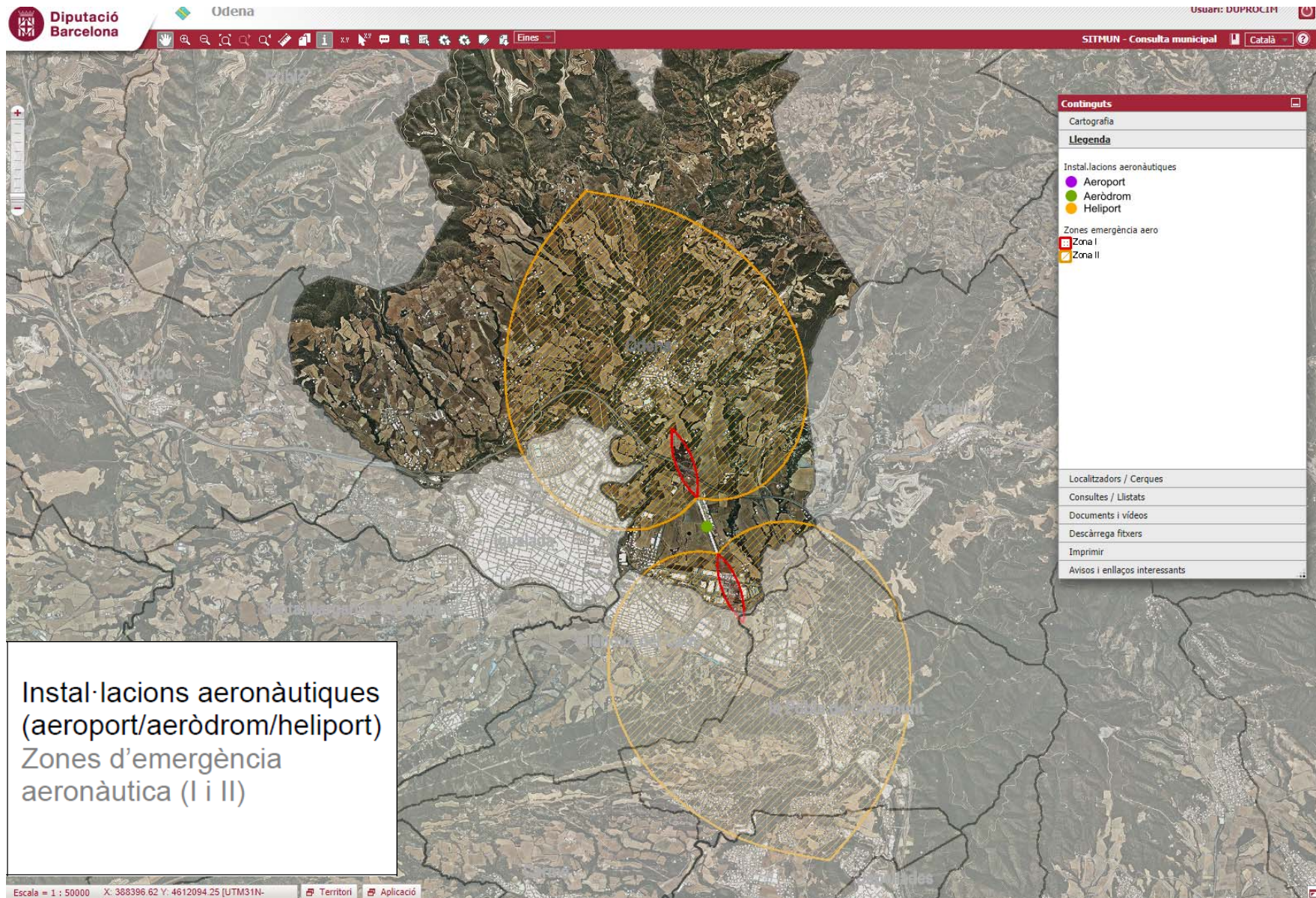

Informació RE-08 contaminació accidental aigües marines (CAMCAT)

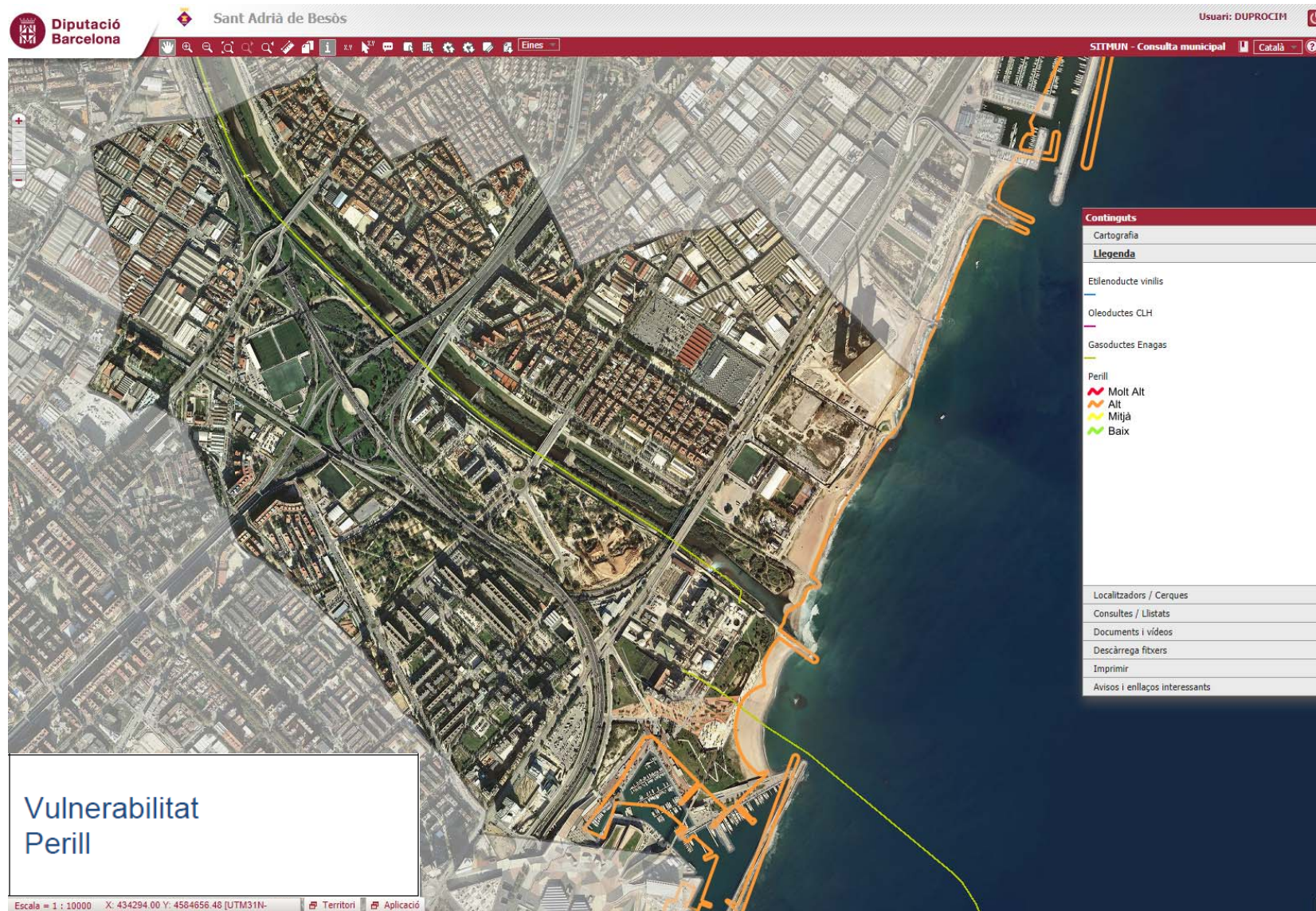

Informació xarxa elèctrica, xarxa hidrogràfica, xarxa viària

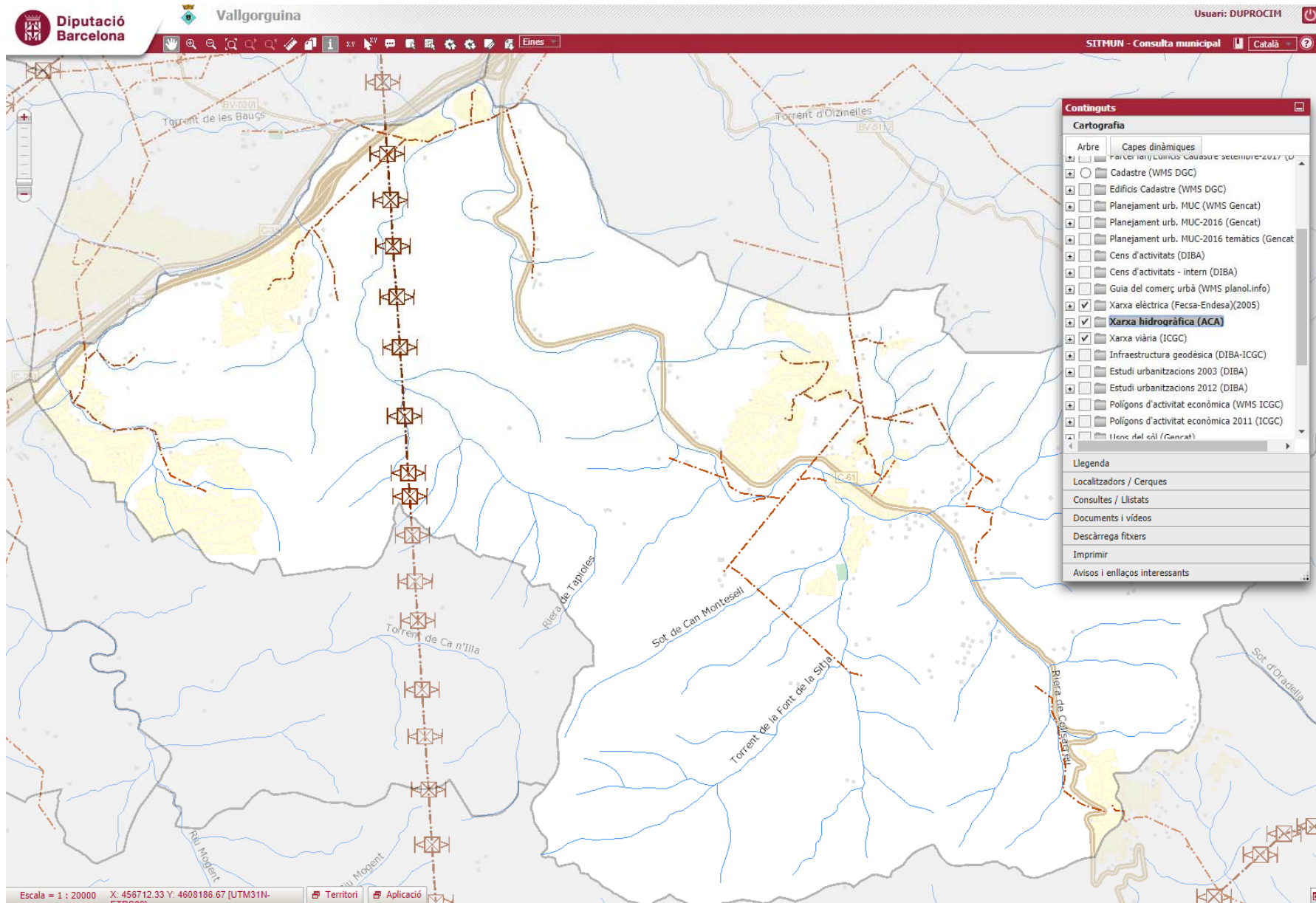

Informació polígons industrials, urbanitzacions

Informació medi ambient: Zona PEIN, Extractives, Gestor residus, etc.

Diputació Barcelona

Vallgorguina

Usuari: DUPROCI

SITMUN - Consulta municipal

Català

Eines

Continguts

Cartografia

Arbre Capes dinàmiques

- Zones inundables (WMS ACA)
- Medi ambient (WMS Gencat)
 - OGCWMS - Gest. residus municipals (Gencat)
 - OGCWMS - Gest. residus construcció (Gencat)
 - OGCWMS - Gest. residus industrials (Gencat)
 - OGCWMS - Activ. extractives (Gencat)
 - OGCWMS - Establiments PRTR (Gencat)
 - OGCWMS - Estacions depuradores aigües residu
 - OGCWMS - Protecció contam. llumin.(Gencat)
 - OGCWMS - Xarxa VPCA (Gencat)
 - OGCWMS - Forests de gestió pública (Gencat)
 - OGCWMS - Z. vulnerables nitrats (Gencat)
 - OGCWMS - Aqüífers protegits (Gencat)
 - OGCWMS - Zones humides (Gencat)
 - OGCWMS - Àrees de gestió cinegètica (Gencat)
 - OGCWMS - ENPE (Gencat)
 - OGCWMS - PEIN (Gencat)**

Llegenda

Localitzadors / Cerques

Consultes / Llistats

Documents i videos

Descàrrega fitxers

Imprimir

Avisos i enllaços interessants

Escala = 1 : 20000 X: 456929.29 Y: 4608186.67 [UTM31N-
Territori Aplicació

Informació cens d'activitats

Informació

DTESM - Municipis (Límits) (ICGC)

NOM MUNICIPI	Vallgorguina
CODI INE MUNICIPI	08294
CODI INE (6 posicions)	082943
	DT - Disponibilitat d'informacions geogràfiques.
	DT - Informació general del municipi.
	DT - Informació municipal IDESCAT.

ACE1M - Activitats per sector

NOM COMERCIAL	EURAST
EMPLAÇAMENT	POLIGON INDUSTRIAL EURAST-MOBIR SECTOR 1, 08471 Vallgorguina
ACTIVITAT PRINCIPAL	FABRICACIO MAQUINARIA D'HOSTELERIA
SECTOR ECONÒMIC	Activitat industrial
FOTO	
DATA DEL CENS	02/05/2013

Continguts

Cartografia

- Arbre
- Capes dinàmiques
- Serveis i equipaments (Ajuntament)
- Parcel·lari/Edificis Cadastre setembre-2017 (D)
- Cadastre (WMS DGC)
- Edificis Cadastre (WMS DGC)
- Planejament urb. MUC (WMS Gencat)
- Planejament urb. MUC-2016 (Gencat)
- Planejament urb. MUC-2016 temàtics (Gencat)
- Cens d'activitats (DIBA)**
 - ACE1M - Activitats per sector
 - Cens d'activitats - intern (DIBA)
- Guia del comerç urbà (WMS planol.info)
- Xarxa elèctrica (Fecsa-Endesa)(2005)
- Xarxa hidrogràfica (ACA)
- Xarxa viària (ICGC)
- Infraestructura geodèsica (DIBA-ICGC)
- Estudi urbanitzacions 2003 (DIBA)
- Estudi urbanitzacions 2012 (DIBA)

Llegenda

- Localitzadors / Cerques
- Consultes / Llistats
- Documents i vídeos
- Descàrrega fitxers
- Imprimir
- Avisos i enllaços interessants

Escala = 1 : 20000 X: 455183.04 Y: 4608223.71 [UTM31N-ETRS89]

Territori Aplicació

Informació equipaments municipals

Informació
SEE1M - Equipaments (intern)

NOM	ESCOLA MARIÀ MANENT
TIPUS D'EQUIPAMENT	Escola
TIPUS VIA (INE)	AV
NOM VIA (INE)	CARITAT
CARRER	Avinguda de la Caritat
NÚM. DE PORTAL	18
CODI POSTAL	08338
TELÈFON	937523158
E-MAIL	escolamnanent@xtec.cat
WEB	
OBSERVACIONS	ESCOLA PÚBLICA DE SEGON CICLE D'EDUCACIÓ INFANTIL I PRIMÀRIA (de 3 a 6 anys i de 6 a 12 anys). - Horari d'atenció al públic: de dilluns a divendres de 9 a 13h. - Horari lectiu alumnat: de 9 a 12:30h i de 15 a 16:30h.
RESPONSABLE	Directora: Àngela Ferrer i Arasa
ESTAT	En actiu

SEE1M - Serveis (intern)
Sense informació.

SEE1M - Zones d'interès (intern)
Sense informació.

Continguts
Cartografia
Llegenda
SEE1M - Recollida selectiva
● Contenedor ervasos
● Contenedor paper
● Contenedor vidre
● Contenedor orgànic
● Contenedor rebuig
● Porta a porta
● Àrea d'aportació inorgànic
● Àrea de contenidors
● Deixalleria
● Recollida selectiva - Altres
SEE1M - Gestió de residus
■ Depuradora
■ Abocador
■ Incineradora
■ Gestió residus - Altres
SEE1M - Incendis
▲ Basea
▲ Hidrant
▲ Casa acollida
▲ Incendis - Altres
SEE1M - Equipaments
Localitzadors / Cerques
Consultes / Llistats
Documents i vídeos
Descàrrega fitxers
Imprimir
Avisos i enllaços interessants

Escala = 1 : 10000 X: 443967.65 Y: 4593520.27 [UTM31N-ESPAÑA] Territori Aplicació

Noms geogràfics

Diputació Barcelona

Sant Sadurn d'Osormort

Usuari: DUPROCI

SITMUN - Consulta municipal

Continguts

Cartografia

- Arbre
- Capas dinàmiques
- CAEIM - Complement d'edifici (dissemina)
- CAEIM - Illes
- Noms geogràfics (2013) (ICGC)**
- Serveis i equipaments (Ajuntament)
- Parcel·lari/Edificis Cadastre setembre-2017 (D)
- Cadastre (WMS DGC)
- Edificis Cadastre (WMS DGC)
- Planejament urb. MUC (WMS Gencat)
- Planejament urb. MUC-2016 (Gencat)
- Planejament urb. MUC-2016 temàtics (Gencat)
- Xarxa elèctrica (Fecsa-Endesa)(2005)
- Xarxa hidrogràfica (ACA)
- Xarxa viària (ICGC)
- Infraestructura geodèsica (DIBA-ICGC)
- Estudi urbanitzacions 2003 (DIBA)
- Estudi urbanitzacions 2012 (DIBA)
- Polígons d'activitat econòmica (WMS ICGC)

Legenda

- Localitzadors / Cerques
- Consultes / Listats
- Documents i vídeos
- Descàrrega fitxers
- Imprimir
- Avisos i enllaços interessants

Cartografia Duprocim al SITMUN

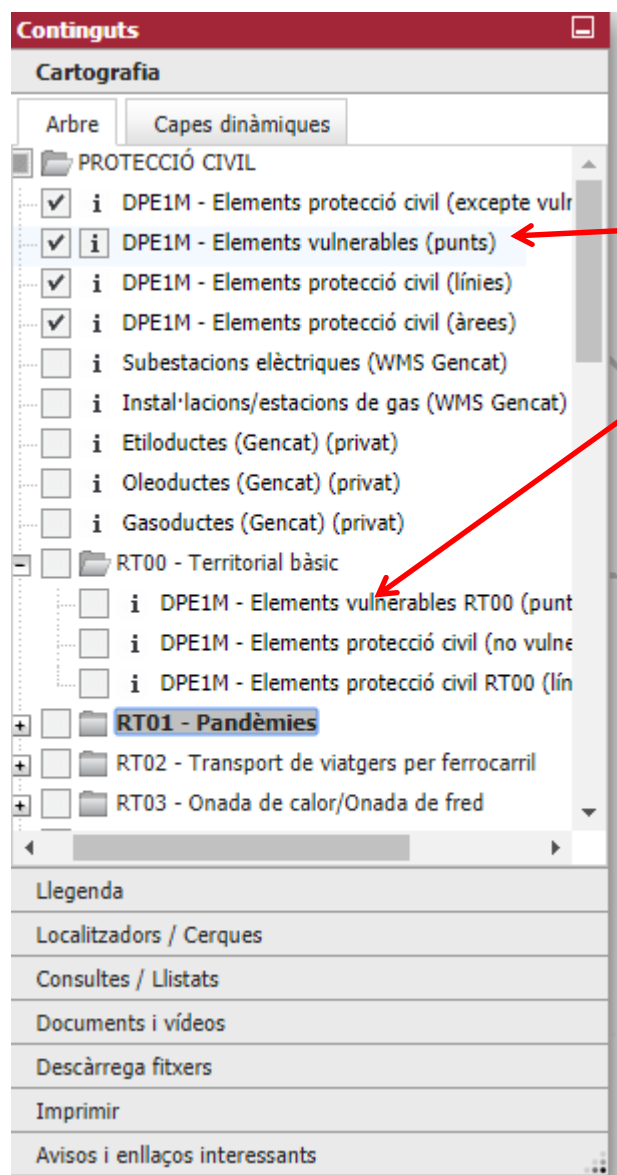

Elements de protecció civil que ha de generar el municipi per a la cartografia del Duprocim:

- Per tot el municipi
- Per risc

Tipus de capes a generar

1. Capa tipus Punt
 - Elements protecció civil excepte vulnerables
 - Elements vulnerables
2. Capa tipus línies
3. Capa tipus àrees

Elements vulnerables (punts)

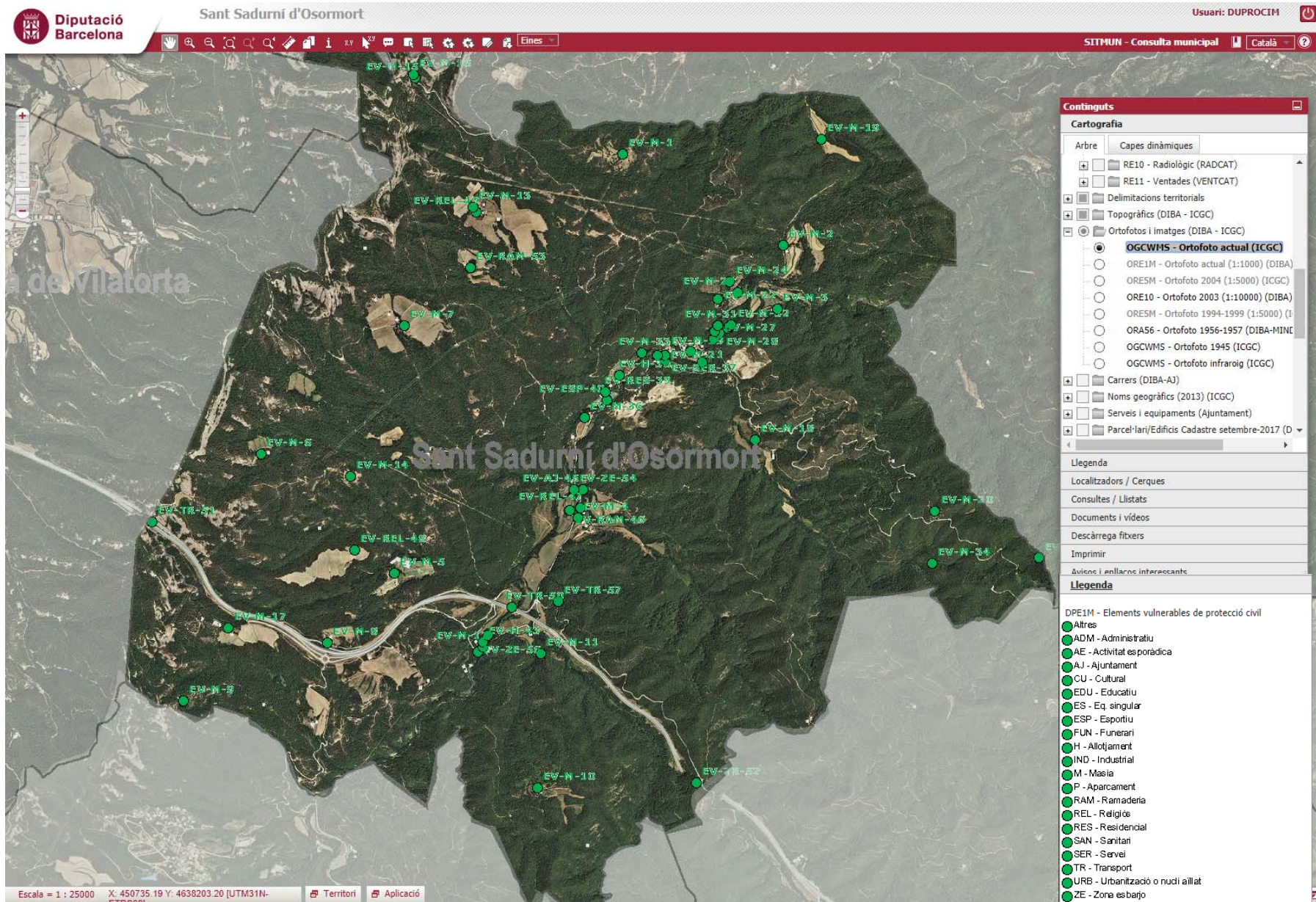

Elements vulnerables

Diputació Barcelona Sant Sadurn d'Osormort Usuari: DUPROCI

SITHUN - Consulta municipal Catala

Informació

DTE5M - Municipis (Límits) (ICGC)

NOM MUNICIPI	Sant Sadurn d'Osormort
CODI INE MUNICIPI	08241
CODI INE (6 posicions)	082418
i	DT - Disponibilitat d'informacions geogràfiques.
i	DT - Informació general del municipi.
i	DT - Informació municipal IDESCAT.

DPE1M - Elements vulnerables (punts)

Codi EV	EV-M-7
Grup ús	MASIA
Ús	Masia, casa aïllada
Nom	L'Espluga
Sector	disseminat
Persona de contacte	Pere Torras
Fix	937430050
Sistema d'avis (diferent al telèfon)	Telefonic / Presencial
Ocupació	2
RT00 - Territorial bàsic	NO
RT01 - Pandèmies	NO
RT02 - Transport de viatgers per ferrocarril	NO
RT03 - Onada calor o fred	NO
RT04 - Concentració de persones	NO

Continguts

Cartografia

Arbre Capes dinàmiques

- RE10 - Radiològic (RADCAT)
- RE11 - Ventades (VENTCAT)
- Delimitacions territorials
- Topogràfics (DIBA - ICGC)
- Ortofotos i imatges (DIBA - ICGC)
 - OGCWMS - Ortofoto actual (ICGC)
 - ORE1M - Ortofoto actual (1:1000) (DIBA)
 - ORE5M - Ortofoto 2004 (1:5000) (ICGC)
 - ORE10 - Ortofoto 2003 (1:10000) (DIBA)
 - ORE5M - Ortofoto 1994-1999 (1:5000) (I
 - ORA56 - Ortofoto 1956-1957 (DIBA-MINI
 - OGCWMS - Ortofoto 1945 (ICGC)
 - OGCWMS - Ortofoto infraroig (ICGC)
- Carrers (DIBA-AJ)
- Noms geogràfics (2013) (ICGC)
- Serveis i equipaments (Ajuntament)
- Parcel·lari/Edificis Cadastre setembre-2017 (D

Legenda

- Localitzadors / Cerques
- Consultes / Llistats
- Documents i vídeos
- Descàrrega fitxers
- Imprimir
- Avisos i enllaços interessants

Elements de protecció civil excepte vulnerables (punts)

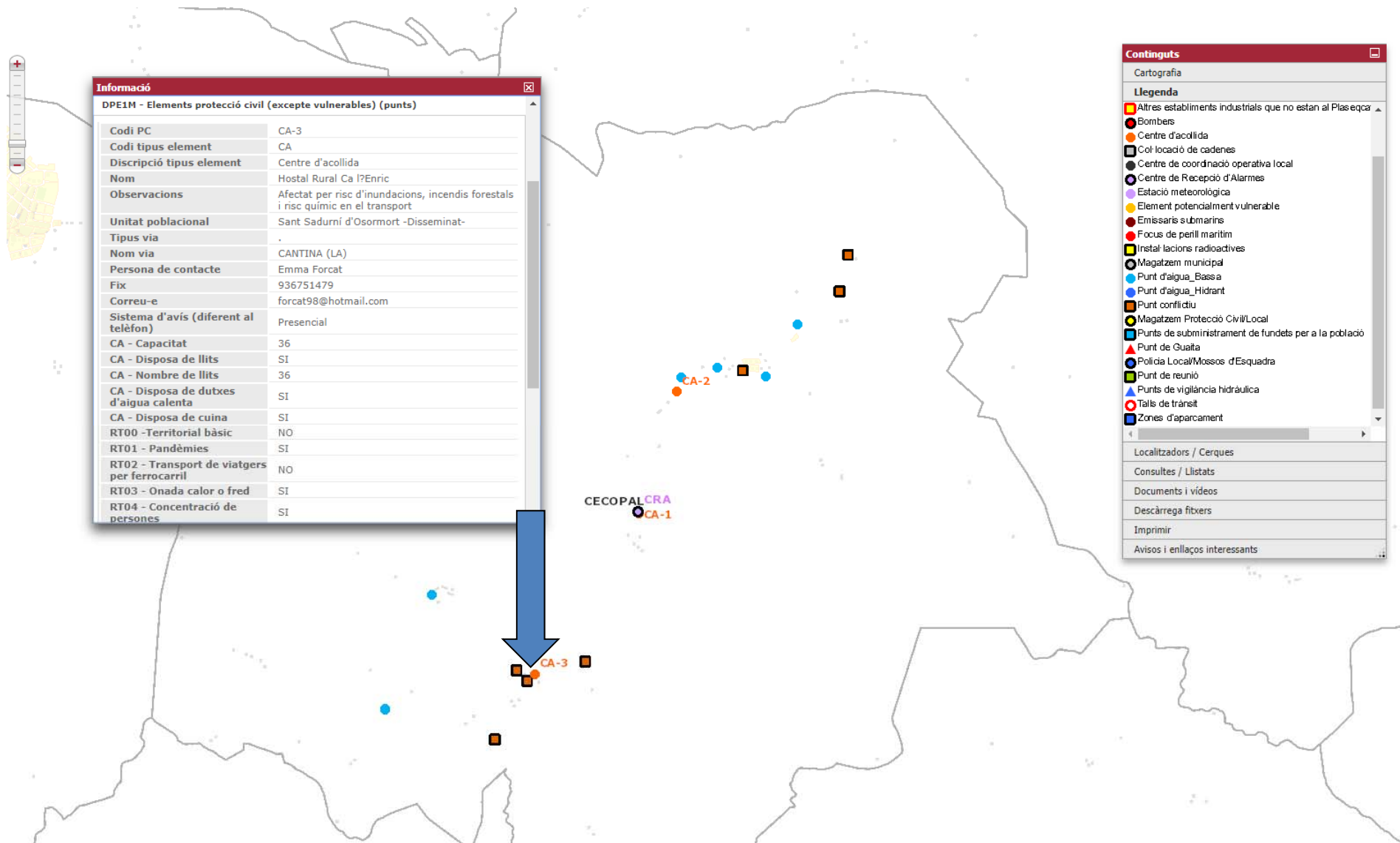

Elements de protecció civil línies i àrees

Diputació Barcelona
San Sadurn d'Osormort
Usuari: DUPROCI

SITHUN - Consulta municipal
Català

Informació

DPE1M - Elements protecció civil (àrees)

Codi PC	ZAT-3
Codi tipus element	ZAT
Descripció tipus element	Zona afectació transc
Nom ruta	C 25 Eix transversal
Distància buffer (m)	500
RT00 - Territorial bàsic	NO
RT01 - Pandèmies	NO
RT02 - Transport de viatgers per ferrocarril	NO
RT03 - Onada calor o fred	NO
RT04 - Concentració de persones	NO
RT05 - Fort onatge	NO
RE01 - Químic	NO
RE02 - Incendi forestal	NO
RE03 - Inundacions	NO
RE04 - Químic en el transport	SI
RE05 - Nevades	NO
RE06 - Allaus	NO
RE07 - Aeronàutic	NO
RE08 - Contaminació aigües marines	NO
RE09 - Sísmic	NO
RE10 - Radiològic	NO
RE11 - Ventades	NO

Continguts

Cartografia

Arbre Capes dinàmiques

- PROTECCIÓ CIVIL
- i DPE1M - Elements protecció civil (excepte
- i DPE1M - Elements vulnerables (punts)
- i DPE1M - Elements protecció civil (línies)
- i DPE1M - Elements protecció civil (àr
- i Subestacions elèctriques (WMS Gencat)
- i Instal·lacions/estacions de gas (WMS Ger
- i Etiloductes (Gencat) (privat)
- i Oleoductes (Gencat) (privat)
- i Gasoductes (Gencat) (privat)
- RT00 - Territorial bàsic
- i DPE1M - Elements vulnerables RT00 (
- i DPE1M - Elements protecció civil (no
- i DPE1M - Elements protecció civil RT0
- RT01 - Pandèmies
- i DPE1M - Elements vulnerables RT01 (
- i DPE1M - Elements protecció civil (no

Legenda

Localitzadors / Cerques

Consultes / Llistats

Documents i vídeos

Descàrrega fitxers

Imprimir

Avisos i enllaços interessants

DPE1M - Elements de protecció civil (línies)

- Franja de Protecció Incendis Forestals (25m)
- Ruta d'avis
- Ruta de neteja prioritat Molt Alta
- - - Ruta de neteja prioritat Alta
- Ruta de neteja prioritat Mitjana
- Ruta de neteja prioritat Baixa
- Via d'evacuació
- Xarxa d'aigua
- Xarxa de gas
- Zona perill

DPE1M - Elements de protecció civil (zones)

- Zona afectació transc
- Zones de vigilància marina

Escala = 1 : 25000 X: 444479.12 Y: 4636335.24 [UTM31N-
Territori Aplicació

Cartografia Duprocim. Capes per riscos

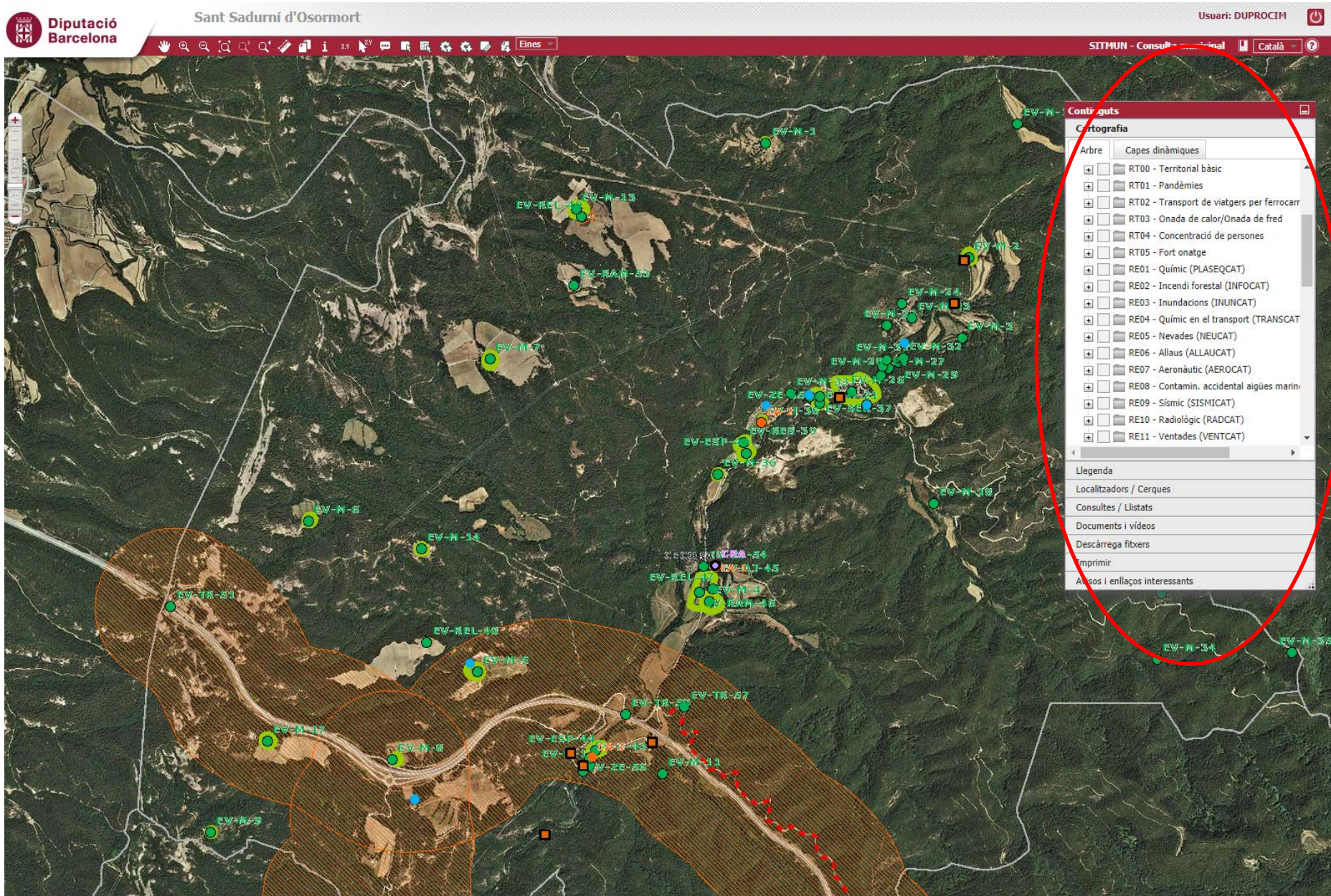

RT-01 pandèmies

Diputació Barcelona | Sant Sadurn d'Osormort | Usuari: DUPROCIIM | SITMUN - Consulta municipal | Català

Informació

Codi tipus element	CRA
Descripció tipus element	Centre de Recepció d'Alarmes
Nom	Ajuntament
Unitat poblacional	Sant Sadurn d'Osormort -Disseminat-
Tipus via	.
Nom via	CASA DE LA VILA
Persona de contacte	Enric Riera
Mòbil	616325292
Fix	938887375
Correu-e	info@santsadurnidosormort.cat
Sistema d'avís (diferent al telèfon)	Presencial
CA - Capacitat	20
CA - Disposa de llits	NO
CA - Disposa de dutxes d'aigua calenta	NO
CA - Disposa de cuina	NO
RT00 - Territorial bàsic	NO
RT01 - Pandèmies	SI
RT02 - Transport de viatgers per ferrocarril	NO
RT03 - Onada calor o fred	SI
RT04 - Concentració de persones	SI
RT05 - Fort onatge	NO
RE01 - Químic	NO
RE02 - Incendi forestal	SI
RE03 - Inundacions	SI

Obtenció de coordenades

UTM 31 ETRS 89 X: 448691.02 Y: 4639222.90

SRS: [dropdown]

Continguts

Cartografia

- PROTECCIÓ CIVIL
 - DPE1M - Elements protecció civil (excepte)
 - DPE1M - Elements vulnerables (punts)
 - DPE1M - Elements protecció civil (línies)
 - DPE1M - Elements protecció civil (àrees)
 - Subestacions elèctriques (WMS Gencat)
 - Instal·lacions/estacions de gas (WMS Ger)
 - Etiloductes (Gencat) (privat)
 - Oleoductes (Gencat) (privat)
 - Gasoductes (Gencat) (privat)
- RT00 - Territorial bàsic
- RT01 - Pandèmies**
 - DPE1M - Elements vulnerables RT01 (
 - DPE1M - Elements protecció civil (no
 - DPE1M - Elements protecció civil RT0
- RT02 - Transport de viatgers per ferrocarril
- RT03 - Onada de calor/Onada de fred

Llegenda

- Localitzadors / Cerques
- Consultes / Llistats
- Documents i vídeos
- Descàrrega fitxers
- Imprimir
- Avisos i enllaços interessants

Escala = 1 : 2000 X: 448810.08 Y: 4639162.58 [UTM31N-] Territori Aplicació

RE-02 incendi forestal (INFOCAT)

Diputació Barcelona Usuari: DUPROCI

Sant Sadurn d'Osormort SITMUN - Consulta municipal

Continguts

Cartografia

Arbre Capes dinàmiques

- RE02 - Incendi forestal (INFOCAT)
- i DPE1M - Elements vulnerables RE02 (
- i DPE1M - Elements protecció civil (no
- i DPE1M - Elements protecció civil RE0
- i Torres de vigilància (Bombers Gencat
- i Hidrants (Bombers Gencat) (privat)
- i Basses (Bombers Gencat) (privat)
- i Camins d'incendis forestals (Bombers
- i Quadrants Soc (quadricula) (Bombers
- i Quadrants Soc (etiquetes) (Bombers i
- i Seccions Soc (quadricula) (Bombers G
- i Seccions Soc (etiquetes) (Bombers G
- i Magatzem material ADF, cuba, bomb
- i Hidrants i basses (DIBA) (privat)
- i Punt crític (DIBA) (privat)
- i **Punt de gir (DIBA) (privat)**
- i Cadenes camins (DIBA) (privat)

Legenda

- Localitzadors / Cerques
- Consultes / Llistats
- Documents i vídeos
- Descàrrega fitxers
- Imprimir
- Avisos i enllaços interessants

Escala = 1 : 25000 X: 447475 26 Y: 4635815 86 [UTM31N-ETRS89]

Territori Aplicació

RE-03 inundacions (INUNCAT)

Diputació Barcelona Sant Sadurn d'Osormort Usuari: DUPROCI

SITMUN - Consulta municipal

Continguts

Cartografia

Arbre Capes dinàmiques

- RT05 - Fort onatge
- RE01 - Quimic (PLASEQCAT)
- RE02 - Incendi forestal (INFOCAT)
- RE03 - Inundacions (INUNCAT)
 - DPE1M - Elements vulnerables RE03 (
 - DPE1M - Elements protecció civil (no
 - DPE1M - Elements protecció civil RE0
 - Superficie inundable T500 (WMS ACA
 - Superficie inundable T100 (WMS ACA
 - Superficie inundable T50 (WMS ACA)
 - Zona de màxima crescuda ordinària (
 - Zones potencial, inundables (WMS AC
 - Punts d'actuació prioritària (WMS Gen
 - Temps de trànsit (WMS Gencat)
 - Cons de dejecció (WMS Gencat)
 - Sirenes preses (WMS Gencat)
 - Sirenes preses cobertura (WMS Gencat)

Legenda

- Localitzadors / Cerques
- Consultes / Llistats
- Documents i videos
- Descàrrega fitxers
- Imprimir
- Avisos i enllaços interessants

Format: 1:20000 X: 446608.75 Y: 4636605.65 IUTM31N

RE-04 químic en el transport (TRANSCAT)

Diputació Barcelona

Sant Sadurn d'Osormort

Usuari: DUPROCIM

SITMUN - Consulta municipal

Català

Eines

Continguts

Cartografia

- Arbre
 - Capes dinàmiques
 - Gasoductes (Gencat) (privat)
 - RT00 - Territorial bàsic
 - RT01 - Pandèmies
 - RT02 - Transport de viatgers per ferrocarril
 - RT03 - Onada de calor/Onada de fred
 - RT04 - Concentració de persones
 - RT05 - Fort onatge
 - RE01 - Químic (PLASEQCAT)
 - RE02 - Incendi forestal (INFOCAT)
 - RE03 - Inundacions (INUNCAT)
 - RE04 - Químic en el transport (TRANSCAT)
 - DPE1M - Elements vulnerables RE04 (
 - DPE1M - Elements protecció civil (no
 - DPE1M - Elements protecció civil RE0
 - Nivell perill xarxa viària (Gencat)
 - Nivell perill xarxa ferroviària (Gencat)
 - RE05 - Nevades (NEUCAT)

Llegenda

- Localitzadors / Cerques
- Consultes / Llistats
- Documents i vídeos
- Descàrrega fitxers
- Imprimir
- Avisos i enllaços interessants

RE-11 ventades (VENTCAT)

Diputació Barcelona Sant Sadurn d'Osormort Usuari: DUPROCIIM

SITMUN - Consulta municipal Català

Continguts

Cartografia

- Arbre
 - KEU0 - Aigües (ALLAUCAT)
 - RE07 - Aeronàutic (AEROCAT)
 - RE08 - Contamin. accidental aigües marin.
 - RE09 - Sismic (SISMICAT)
 - RE10 - Radiològic (RADCAT)
 - RE11 - Ventades (VENTCAT)
 - i DPE1M - Elements vulnerables RE11 (
 - i DPE1M - Elements protecció civil (no
 - i DPE1M - Elements protecció civil RE1
- Delimitacions territorials
- Topogràfics (DIBA - ICGC)
- Ortofotos i imatges (DIBA - ICGC)
- Carrers (DIBA-AJ)
 - i CAE1M - Carrers (intern)
 - i CAE1M - Portals
 - CAE1M - Complement de portal
 - i CAE1M - Edificis (en disseminat)
 - CAE1M - Complement d'edifici (disseminat)

Legenda

- Localitzadors / Cerques
- Consultes / Llistats
- Documents i videos
- Descàrrega fitxers
- Imprimir
- Avisos i enllaços interessants

Escala = 1 : 25000 X: 450789.16 Y: 4638058.21 [UTM31N-] Territori Aplicació

Edició de dades del Duprocim al SITMUN

Tipus de capes a generar

1. Capa tipus Punt

- Elements protecció civil excepte vulnerables
- Elements vulnerables: Masies
- Elements vulnerables: Urbanitzacions
- Elements vulnerables: Altres

2. Capa tipus línies

3. Capa tipus àrees

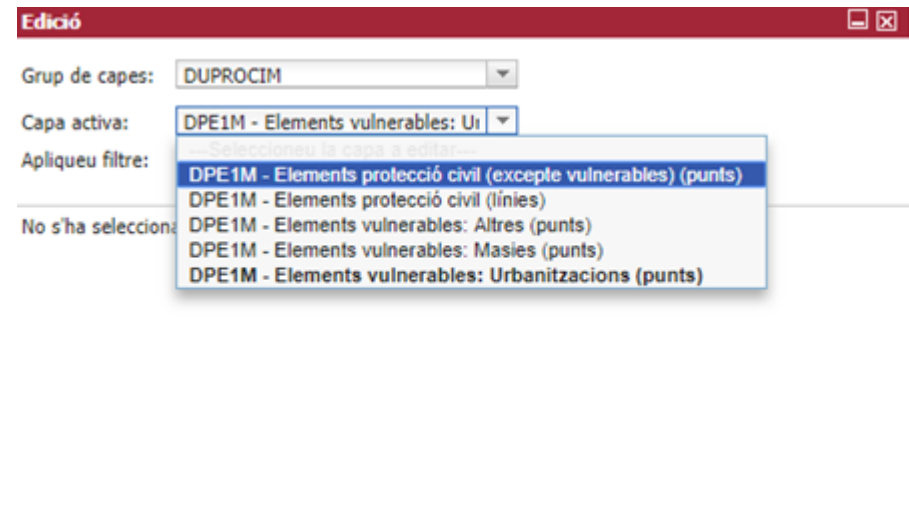

Edició elements protecció civil

- Top Bar:** Logo of Diputació Barcelona, location 'Sant Sadurn d'Osormort', user 'Usuari: DUPROCIIM', and 'SITMUN - Consulta municipal'.
- Edició Panel (Left):** Contains 'Grup de capes: DUPROCIIM', 'Capa activa: DPEIM - Elements protecció civil', and filter options. A message states 'No s'ha seleccionat cap element per editar'.
- Edició d'un element Panel (Right):** A form for editing an element with fields for 'Codi tipus element', 'Nom', 'Observacions', 'Unitat poblacional', 'Nom via', 'Portal', 'Km (en cas de carretera) (PUNT pels decimals)', 'Persona de contacte', 'Mòbil', 'Fix', 'Correu-e', and 'Sistema d'avis (referent al telèfon)'. It includes 'Afegir' and 'Cancel·la' buttons.
- Bottom Bar:** Scale 'Escala = 1 : 25000', coordinates 'X: 447534.79 Y: 4636040.76 [UTM31N-570830]', and tabs for 'Territori', 'Aplicació', and 'Continguts'.

Extracció i importació dades Duprocim al SITMUN

Tipus d'extraccions: (excel)

- Elements vulnerables
- Elements de protecció civil excepte vulnerables (punts)

Tipus d'importació:

- Elements vulnerables

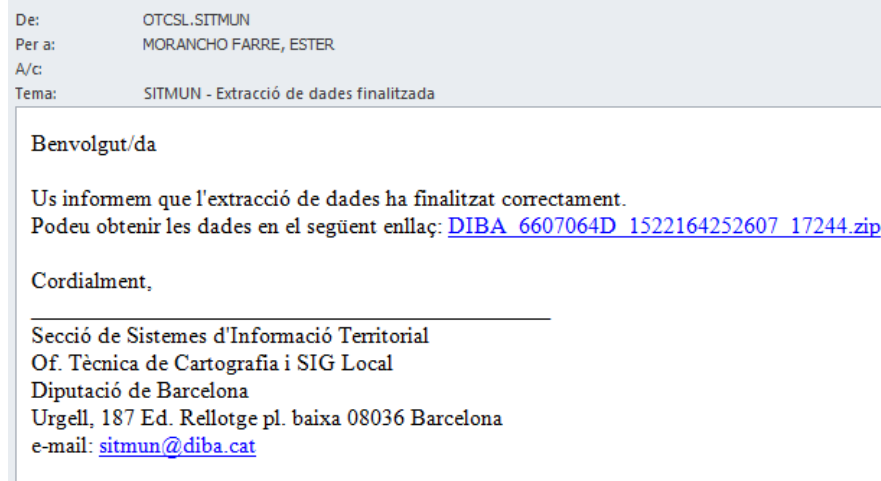

La nomenclatura del fitxer serà **DP121E1M08***P_aaaammdd.xls**, on:

DP: Document de Protecció Civil Municipal (DUPROCIM)

111 / 121: és el codi referit al tipus d'informació (segons detall de capes de cartografia, en aquest cas: 111 o 121)

E1M: escala 1:1.000

08***: es refereix al codi INE del municipi (5 posicions)

P: tipus d'element geogràfic del fitxer (P:punts)

El nom del *sheet* o full dins de cada un dels fitxers serà **dades**.

Diputació
Barcelona

Extracció excel elements vulnerables i elements de protecció civil

Diputació Barcelona Sant Sadurn d'Osormort Usuari: DUPROCIIM

SITMUN - Consulta municipal Catala

Extracció de dades

1) Definir Contingut
EXTR - DUPROCIIM (Elements vulnerables)

Capes
 Elements vulnerables (punts)

2) Definir Extensió
 Per geometria
 Per territori
Sant Sadurn d'Osormort

3) Definir Paràmetres
Format: Microsoft Excel
Sistema de coordenades: UTM 31 ETRS89

4) Definir Destí
 Correu electrònic: moranchofe@diba.cat
Generar

Extracció de dades

1) Definir Contingut
EXTR - DUPROCIIM (Elements no vulnerables)

Capes
 Elements no vulnerables (punts)

2) Definir Extensió
 Per geometria
 Per territori
Sant Sadurn d'Osormort

3) Definir Paràmetres
Format: Microsoft Excel
Sistema de coordenades: UTM 31 ETRS89

4) Definir Destí
 Correu electrònic: moranchofe@diba.cat
Generar

Del lloc web sitmun.diba.cat
Extracció de dades finalitzada correctament, en breus moments rebreu un correu amb les dades.
D'acord

Escala = 1 : 20000 X: 447878.75 Y: 4640368.02 [UTM31N-...]
Territori Aplicació Continguts

Camps excel elements vulnerables

ID_E	EV_NO	EV_GRUP_US	EV_GRUP_US	EV_US_DES	EV_U	COORD_X_	COORD_Y_	CODI_V	TIPUS_V	NOM_V	PORT	PORTAL	K	SECTO							
V	M	DES	US	EV_US_DES	S	UTM	UTM	IA	IA	IA	AL	_C	M	R							
EV-M-Can	1	Puig	MASIA	M	Masia, casa aïllada	M1	449010,95	4641897,2	Disseminat-	Sant Sadurni d'Osormort -				disseminat							
CONTACTE_NO	CONTACTE_MO	CONTACTE_FI	CONTACTE_EMA	AVIS	RT00	RT01	RT02	RT03	RT04	RT05	RE01	RE02	RE03	RE04	RE05	RE06	RE07	RE08	RE09	RE10	RE11
M	B	X	IL	Telefonic	NO	NO	NO	NO	NO	NO	NO	SI	NO	NO	SI	NO	NO	NO	NO	NO	NO
Joaquim Riera Masgrau	608695927																				

RE01_AFECTACIO	RE03_AFECTACIO	RE04_AFECTACIO	RE05_AFECTACIO	RE07_AFECTACIO	RE10_AFECTACIO	OBS	NIV_VULNERABILITAT	OCUP_NUM
			Es troba per sobre de la cota de 400m					1

M_OCUP_TIPUS	M_NUM_RANG_EDAT	M_NECESS_ESP	M_EVAC_MITJ_PROP	M_MAQUINARIA	M_URB_ACC_PPAL	M_URB_ACC_ALT	M_URB_FRANJA

URB_FRANJA_MANT	URB_VIALS_INTERN	URB_CASES_FUSTA	URB_ESTAT_PARCEL	URB_NUM_HAB	URB_HIDRANTS	URB_PUNT_REUNIO

Diputació
Barcelona

Extracció excel elements vulnerables

	A	B	C	D	E	F	G	H	I
1	ID_EV	EV_NOM	EV_GRUP_US_DES	EV	EV_US_DES	EV_US	COORD_X_UTM	COORD_Y_UTM	NOM_UPOB_INE
2	EV-M-1	Can Puig	MASIA	M	Masia, casa aillada	M1	449010,95	4641897,2	Sant Sadurní d'Osormort -Disseminat
3	EV-M-2	Crivillers	MASIA	M	Masia, casa aillada	M1	450294,83	4641168,55	Sant Sadurní d'Osormort -Disseminat
4	EV-M-3	Miralpeix	MASIA	M	Masia, casa aillada	M1	450251,22	4640663,24	Sant Sadurní d'Osormort -Disseminat
5	EV-M-4	Masferrer	MASIA	M	Masia, casa aillada	M1	448652,35	4638993,92	Sant Sadurní d'Osormort -Disseminat
6	EV-M-5	La Verneda de Sant Ponç	MASIA	M	Masia, casa aillada	M1	447188,43	4638552,04	Sant Sadurní d'Osormort -Disseminat
7	EV-M-6	Can Torrents	MASIA	M	Masia, casa aillada	M1	446119,98	4639501,59	Sant Sadurní d'Osormort -Disseminat
8	EV-M-7	L'Espluga	MASIA	M	Masia, casa aillada	M1	447266,62	4640527,66	Sant Sadurní d'Osormort -Disseminat
9	EV-M-8	La Fullaca	MASIA	M	Masia, casa aillada	M1	446660	4637997	
10	EV-M-9	La Pedrija	MASIA	M	Masia, casa aillada	M1	445501,75	4637534,35	Sant Sadurní d'Osormort -Disseminat
11	EV-M-10	Montalt	MASIA	M	Masia, casa aillada	M1	448328	4636836	
12	EV-M-11	Rifà	MASIA	M	Masia, casa aillada	M1	448355,54	4637906,51	Sant Sadurní d'Osormort -Disseminat
13	EV-M-20	Montornès	MASIA	M	Masia, casa aillada	M1	451509	4639048	
14	EV-M-12	La Cantina	MASIA	M	Masia, casa aillada	M1	447895,82	4637959	Sant Sadurní d'Osormort -Disseminat
15	EV-M-13	La Verneda de Sant Feliu	MASIA	M	Masia, casa aillada	M1	447813,69	4641474,29	Sant Sadurní d'Osormort -Disseminat
16	EV-M-14	Vila del Prat	MASIA	M	Masia, casa aillada	M1	446833,95	4639326,84	Sant Sadurní d'Osormort -Disseminat
17	EV-M-15	La Casilla	MASIA	M	Masia, casa aillada	M1	447354,76	4642503,53	Sant Sadurní d'Osormort -Disseminat
18	EV-M-16	La Mina	MASIA	M	Masia, casa aillada	M1	447335,92	4642531,31	Sant Sadurní d'Osormort -Disseminat
19	EV-M-17	Bell Lloc	MASIA	M	Masia, casa aillada	M1	445860	4638111	
20	EV-M-18	El Mas	MASIA	M	Masia, casa aillada	M1	450071,42	4639615,23	Sant Sadurní d'Osormort -Disseminat
21	EV-M-19	Les Planes	MASIA	M	Masia, casa aillada	M1	450600,4	4642014,96	Sant Sadurní d'Osormort -Disseminat
22	EV-M-21	Molí de Bojons	MASIA	M	Masia, casa aillada	M1	449351	4640289	
23	EV-RES-39	Apartaments Riera Major	RESIDENCIAL	RES	Residencial altre	RES3	448869,99	4640000,04	Sant Sadurní d'Osormort -Disseminat
24	EV-M-22	Pla La vinya	MASIA	M	Masia, casa aillada	M1	449776	4640740	
25	EV-M-23	Pla de la vinya	MASIA	M	Masia, casa aillada	M1	449933	4640790	
26	EV-M-24	La Vinya	MASIA	M	Masia, casa aillada	M1	449868,62	4640878,34	Sant Sadurní d'Osormort -Disseminat
27	EV-M-25	Camí de Crivillers	MASIA	M	Masia, casa aillada	M1	449740	4640421	
28	EV-M-26	Camí de Crivillers	MASIA	M	Masia, casa aillada	M1	449749	4640481	
29	EV-M-27	Camí de Crivillers	MASIA	M	Masia, casa aillada	M1	449776	4640526	
30	EV-M-28	Camí de Crivillers	MASIA	M	Masia, casa aillada	M1	449788,7	4640470	Sant Sadurní d'Osormort -Disseminat
31	EV-M-29	Camí de Crivillers	MASIA	M	Masia, casa aillada	M1	449851	4640510	
32	EV-M-30	Camí de Crivillers	MASIA	M	Masia, casa aillada	M1	449865	4640520	
33	EV-M-31	Camí de Crivillers	MASIA	M	Masia, casa aillada	M1	449873	4640527	
34	EV-M-32	Camí de Crivillers	MASIA	M	Masia, casa aillada	M1	449881	4640537	
35	EV-M-33	Bojons	MASIA	M	Masia, casa aillada	M1	449167	4640313	
36	EV-M-34	Casa Nova de Mas Ferrer	MASIA	M	Masia, casa aillada	M1	451484	4638632	
37	EV-M-35	La Barraca del Jover	MASIA	M	Masia, casa aillada	M1	452337,81	4638672,95	Sant Sadurní d'Osormort -Disseminat
38	EV-M-36	Casa fusta - equitació	MASIA	M	Masia, casa aillada	M1	448706	4639797	
39	EV-SER-37	Bar / restaurant Bojons	SERVEI	SEF	Restaurant	SER5	449352	4640250	
40	EV-H-38	Càmping Molí de Bojons	ALLOTJAMENT	H	Càmping	H1	448984,14	4640128,81	Sant Sadurní d'Osormort -Disseminat
41	EV-ZE-55	Zona bany Riera Major - Molí de Bojons	ZONA ESBARJO	ZE	Zona de bany	ZE6	449291	4640291	
42	EV-ZE-56	Zona bany Riera Major - La Cantina	ZONA ESBARJO	ZE	Zona de bany	ZE6	447855	4637920	
43	EV-TR-57	Carretera GIV-5441	TRANSPORT	TR	Transports terrestre altre (telefèric, cremallera, etc.)	TR3	448497	4638327	Sant Sadurní d'Osormort -Disseminat
44	EV-ESP-40	Apartaments Riera Major - Piscina	ESPORTIU	ESF	Piscina aire lliure	ESP4	448885,34	4639934,03	Sant Sadurní d'Osormort -Disseminat
45	EV-URB-41	Urbanització Bojons	URBANITZACIÓ O NUCLI AÏLLAT	URE	Urbanització	URB1	449552	4640324	Sant Sadurní d'Osormort -Disseminat
46	EV-ESP-42	Urbanització Bojons - Piscina	ESPORTIU	ESF	Piscina aire lliure	ESP4	449648	4640239	Sant Sadurní d'Osormort -Disseminat
47	EV-H-43	Hostal La Cantina (Ca l'Enric)	ALLOTJAMENT	H	Allotjament altre	H6	447895	4638003	Sant Sadurní d'Osormort -Disseminat
48	EV-ESP-44	Piscina La Cantina	ESPORTIU	ESF	Piscina aire lliure	ESP4	447932,04	4638054,59	Sant Sadurní d'Osormort -Disseminat
49	EV-AJ-45	Ajuntament	AJUNTAMENT	AJ	Ajuntament	AJ1	448694	4639218	
50	EV-RAM-46	Equitació - Masferrer	RAMADERIA	RAN	Ramadera, agrícola, aqüicultura altre	RAM2	448589	4639051	
51	EV-REL-47	Església parroquial Sant Sadurní d'Osormort	RELIGIÓS	REL	Centre de culte (església, mesquita, etc.)	REL1	448677	4639072	
52	EV-REL-48	Ermita de la Verneda de Sant Ponç	RELIGIÓS	REL	Centre de culte (església, mesquita, etc.)	REL1	446868	4638736	
53	EV-REL-49	Capella de Sant Feliu	RELIGIÓS	REL	Centre de culte (església, mesquita, etc.)	REL1	447843,74	4641431,51	Sant Sadurní d'Osormort -Disseminat

Extracció elements protecció civil excepte vulnerables

	A	B	C	D	E	
1	PC	ID_PC	PC_COC	PC_COD_DES	PC_NOM	OBS
2	16	PAB-16	PAB	Punt d'aigua_Bassa	Plà de Brussà	Bassa natural
3	21	PAB-21	PAB	Punt d'aigua_Bassa	Càmping Moli de Bojons	Piscina privada amb capacitat de 600 m3
4	19	PAB-19	PAB	Punt d'aigua_Bassa	Riera major-Resclosa - Moli Bojons	Riera Major
5	20	PAB-20	PAB	Punt d'aigua_Bassa	Riera major-Passallís La Vinya	Riera major
6	1	CA-1	CA	Centre d'acollida	Ajuntament de Sant Sadurní d'Osormort	Afectat per risc d'inundació i incendi forestal
7	2	CA-2	CA	Centre d'acollida	Càmping Moli de Bojons	Afectat per risc d'inundació i incendi forestal
8	3	CA-3	CA	Centre d'acollida	Hostal Rural Ca l'Enric	Afectat per risc d'inundacions, incendis forestals
9	4	PC-4	PC	Punt conflictiu	Sot de les mines	
10	5	CECOPAL-5	CECOPAL	Centre de coordinació operativa local	Ajuntament de Sant Sadurní D'Osormort	Afectat per inundació i incendis forestals
11	10	PC-10	PC	Punt conflictiu	Pont camps de Miralpeix	
12	12	PC-12	PC	Punt conflictiu	Sot de la carretera d'accés a la Cantina	
13	13	PC-13	PC	Punt conflictiu		
14	11	PC-11	PC	Punt conflictiu	Sot de Bojons	
15	14	PC-14	PC	Punt conflictiu	Pont de la carretera BV-5201, sobre la riera de les Corts	
16	15	PC-15	PC	Punt conflictiu	Sot de l'Estrany	
17	8	PAB-8	PAB	Punt d'aigua_Bassa	Urbanització Bojons	Capacitat de 600m3 i accessible amb helic
18	6	CRA-6	CRA	Centre de Recepció d'Alarbes	Ajuntament	
19	7	PAB-7	PAB	Punt d'aigua_Bassa	La Verneda de Sant Ponç	Capacitat de 600m3
20	9	PAB-9	PAB	Punt d'aigua_Bassa	Plà de Brussà	Bassa natural
21						
22						
23						
24						
25						
26						
27						
28						
29						

