

Actualització normativa en matèria d'activitats

Pla de verificació d'activitats comunicades

Barcelona, 4 de desembre de 2017



Diputació
Barcelona

#DibaOberta

Pla de verificació d'activitats comunicades.

Per què un pla de verificació?

Hi és tota la documentació?



Pla de verificació d'activitats comunicades.

Per què un pla de verificació?

Tècnicament és correcte?

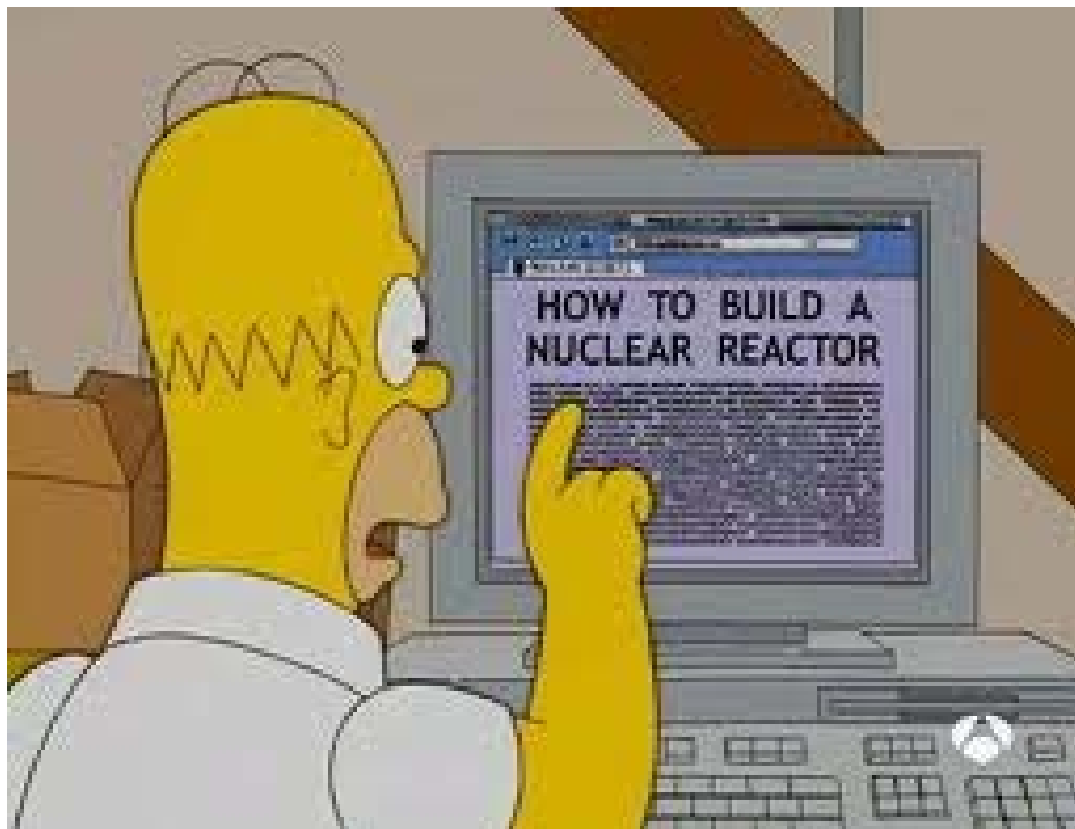

Pla de verificació d'activitats comunicades.

Per què un pla de verificació?

Només fer verificació documental?



Pla de verificació d'activitats comunicades.

Per què un pla de verificació?

Cal fer inspecció?



Pla de verificació d'activitats comunicades.

Activitats sotmeses al pla de verificació.

- Índex:
 1. Actuacions del pla.
 2. Definició del Pla de verificació i programa d'inspeccions:
 - a) Identificació activitats.
 - b) Determinació d'abast del Pla de Verificació i del programa d'inspecció.
 - c) Priorització de les inspeccions.
 - d) Establiment del programes d'inspecció.
 3. Cas pràctic:
 - a) Determinació d'un municipi tipus.
 - b) Càlcul de la criticitat.

1 – Pla de verificació d'activitats comunicades.

Actuacions del pla.

- **Determinar tipologia actuació**
 - Verificació de suficiència i idoneïtat de la documentació:
 - Documentació incompleta.
 - Documentació tècnica amb inexactituds, falsedat o omissions de caràcter essencial, ...
 - Inspecció sense presa de mostres: comprovació activitat s'ajusta a la comunicació i que compleix les condicions mediambientals, accessibilitat, prevenció d'incendis, ...
 - Inspecció amb presa de mostres: comprovació activitat s'ajusta a la comunicació i que compleix les condicions mediambientals, accessibilitat, prevenció d'incendis, ...
A més a més es prenen mostres de les emissions.

2 – Pla de verificació d'activitats comunicades. Activitats sotmeses al pla de verificació.

- Identificar totes les activitats sotmeses a comunicació o declaració responsable:
 - Cens activitats.
 - GIA.

2 – Pla de verificació d'activitats comunicades. Activitats sotmeses al pla de verificació.

1	NRG	Nom comercial activitat	Activitat principal	Classificació general annex	Classificació general Apartat	Estat de legalització de l'activitat
2	367	Centre d'Estètica i Benestar Vanesa Diez	CENTRE D'ESTÈTICA	Innòcua	9602	Activitat comunicada no verificada in situ
3	366	HINOJOSA TENLLADO, JULIA	taller mecànic reparació de vehicles	III	12.19 b	Activitat comunicada no verificada in situ
4	365	ROSTISSERIA MONTSERRAT	Rostisseria i venda menjars cuinats per emportar	III	7.2.a	Activitat comunicada no verificada in situ
5	364	BIGAS RAFART, MARIA DOLORS	HABITATGE ÚS TURÍSTIC	Innòcua	552	Activitat comunicada no verificada in situ
6	363	BIGAS RAFART, MARIA DOLORS	HABITATGE ÚS TURÍSTIC	Innòcua	552	Activitat comunicada no verificada in situ
7	362	RUIZ NUÑEZ, JOAN JOSEP	BASAR, LLIBRERIA I FLORISTERIA	Innòcua	-	Activitat sense licència o no comunicada
8	361	PERRUQUERIA I ESTETICA NATALIA	PERRUQUERIA I ESTETICA	Innòcua	9602	Activitat comunicada no verificada in situ
9	360	FLORES CARMONA, PERE	magatzem	Baix risc	521	Activitat comunicada no verificada in situ
10	359	EL TRAC	Centre activitats culturals i artístiques	No classificat	Serveis	Activitat comunicada no verificada in situ
11	357	GARCIA MARSELLACH, ANTONIO	Restaurant-Bar	Baix risc	561	Activitat comunicada no verificada in situ
12	356	PERE FLORES CARMONA	MAGATZEM (sense risc específic)	Baix risc	521	Activitat comunicada no verificada in situ
13	355	ROSTISSERIA ELS FOGONS	Rostisseria i venda menjars cuinats per emportar	III	7.2.a	Activitat comunicada no verificada in situ
14	354	SOM LA PERA, SCP	VENDA DE FRUITES, VERDURES, QUEVIURES, ALIMENTACIÓ ENVASADA I CELLER	Innòcua	472	Activitat comunicada no verificada in situ
15	353	COIN TORRES, MIQUEL ÀNGEL	HABITATGE D'ÚS TURÍSTIC	Innòcua	552	Activitat comunicada no verificada in situ
16	352	MERCAT ZC	BASAR SUPERMERCAT	Baix risc	471	Activitat comunicada no verificada in situ
17	351	EL REBOST DE L'HORT	FRUITERIA, VENDA D'ALIMENTACIÓ	Innòcua	472	Activitat comunicada no verificada in situ
18	350	FERRETERIA MONSTROL	FERRETERIA	Innòcua	475	Activitat comunicada no verificada in situ
19	349	AI SLAMIENTOS Y MANIPULADOS, SL	MANIPULACIÓ DE PECES DE PLÀSTIC, VERIFICACIÓ I PINTURA	Baix risc	412	Activitat comunicada no verificada in situ
20	348	MIXFLOW, SL	MAGATZEM MATERIALS DE CLIMATITZACIÓ	Baix risc	521	Activitat comunicada no verificada in situ
21	347	RESTAURANT BERTOMEU CUYAS ROMERO JORDI i RODRIGUEZ	DIPOSIT AERI FIX GLP 4000 LITRES	III	12.10	Activitat comunicada no verificada in situ
22	346	TOHA GERARD	Ramaderia (cabres i ovelles)	III	11.1 f	Activitat comunicada no verificada in situ
23	345	L'ESPIGA DE MONTSERRAT	VENDA DE PA I PASTISSOS AMB DEGUSTACIÓ	Innòcua	472	Activitat comunicada no verificada in situ
24	344	TOMAINSTANT	ESTUDI FOTOGRÀFIC I ALTRES ACTIVITATS DE FOTOGRAFIA	Innòcua	742	Activitat comunicada no verificada in situ
25	343	ESTIMAT	PERRUQUERIA I ESTETICA	Innòcua	9602	Activitat comunicada no verificada in situ
26	342	MARIN BANYERES, NURIA	BASAR	Innòcua	471	Activitat comunicada no verificada in situ
27	341	LOZANO TRULLS, PAULINO i CARRERA BAYONA, ROSA	GELATERIA	Innòcua	472	Activitat comunicada no verificada in situ
28	340	RESTAURANT LA RECTORIA FRANKFURT-RESTAURANT EL DIT	RESTAURANT-BAR	Baix risc	561	Activitat comunicada no verificada in situ
29	339	GROS	RESTAURANT-BAR	Baix risc	561	Activitat amb licència o comunicada verificada in situ
30	338	BAR ELS ARCS	BAR	Baix risc	561	Activitat amb licència o comunicada verificada in situ
31	337	BALCÓ DE LA LLUNA, SL	VENDA DE MATERIAL ESPORTIU	Innòcua	476	Activitat comunicada no verificada in situ
32	335	ARI PERRUQUERA	PERRUQUERIA HOME-DOÑA	Innòcua	9602	Activitat comunicada no verificada in situ
33	334	FLORES MARTI, MONTSE	BOTIGA DE MODA I COMPLEMENTS	Innòcua	477	Activitat comunicada no verificada in situ
34	333	RUIZ NUÑEZ, JOAN JOSEP	BOTIGA BAZAR	Innòcua	471	Activitat comunicada no verificada in situ
35	332	LOPEZ GOMEZ ESPERANZA	RESTAURANT-BAR	Baix risc	561	Activitat comunicada no verificada in situ
36	329	MERCERIZADOS GUASCH S.A.	Acabats, merceritzats, blanquejat i apret tèxtil	I.1	6.1	Activitat amb licència o comunicada verificada in situ
37	309	RATIO 60, SL	EMMAGATZEMATGE PRODUCTES TÈXTILS	Baix risc	521	Activitat sense licència o no comunicada
38	327	UNIONES ARPOL, SA	FABRICACIÓ UNIONS FLEXIBLES CANONADES	III	3.5	Activitat amb licència o comunicada verificada in situ
39	326	VODAFONE ESPAÑA, SAU	ESTACIÓ BASE DE TELEFONIA MÒBIL	Sectorial	Antena	Activitat comunicada no verificada in situ
40	324	TORREGROSA GIMENO, CRISTINA	Comerc dietètica i herboristeria	Innòcua	472	Activitat comunicada no verificada in situ
41	323	L'AGRICOLA REGIONAL, SA	RESTAURANT-BAR	Baix risc	561	Activitat comunicada no verificada in situ
42	322	L'AGRICOLA REGIONAL, SA	BAR	Baix risc	561	Activitat amb licència o comunicada verificada in situ
43	321	ROLL DRAP S.L. / HOSTEL DRAP	MAGATZEM DE PRODUCTES TÈXTILS (Ampliació)	Baix risc	521	Activitat comunicada no verificada in situ
44	320	BAR RESTAURANT GUILLEUMES	BAR-RESTAURANT (Ampliació)	Baix risc	561	Activitat amb licència o comunicada verificada in situ
45	317	PROMOCION OMEGA LLOBREGAT, SL	APARCAMENT PRIVAT	No classificat	Aparcament	Activitat comunicada no verificada in situ
46	316	TEGA RESIDUS INDUSTRIALS SL	EMMAGATZEMATGE DE MAQUINARIA	Baix risc	521	Activitat amb licència o comunicada verificada in situ
47	313	PUIG I FONT SA	FABRICACIÓ D'ENERGIA HIDROELECTRICA	II	1.12	Activitat amb licència o comunicada verificada in situ
48	308	AJUNTAMENT (CEIP SANT PERE)	INSTAL·LACIÓ ELÈCTRICA FOTOVOLTAICA	III	1.13	Activitat de titularitat municipal
49	305	BAR "LA ROCA"	BAR	Baix risc	561	Activitat amb licència o comunicada verificada in situ
50	303	MOLPAVI SL	EXECUCIÓ DE PAVIMENTS (MAGATZEM)	Baix risc	521	Activitat amb licència o comunicada verificada in situ

2 – Pla de verificació d'activitats comunicades. Activitats sotmeses al pla de verificació.

Cerca bàsica **Cerca avançada**

Raó social: Estat: Alta Ens: Ajuntament de Monistrol de Montserrat

NIF/CIF: Activitat: Sector econòmic:

Nom comercial: Adreça emplaçament: Nucli:

Ref. cadastral: Estat legalització: Altres conceptes:

Núm. ref. geo: Classificació general: Tots

Ref. exp. Activitat:

Cercar **Netejar**

Llista

1 2 3 4 5 6 7 8 9 10 213 registres

Ref. exp. Activitat	Raó social	Adreça emplaçament	Número	Activitat principal	Nom comercial	Ens	Estat tramitació
09/2016	DIEZ DIAZ, VANESA	C SANT PERE	3	CENTRE D'ESTÈTICA	Centre d'Estètica i Benestar Vanesa Diez	Ajuntament de Monistrol de Montserrat	Finalitzat
07/2015	HINOJOSA TENLLADO, JULIÀ	POLIG TORTUGUER (EL)	nau 19	taller mecànic reparació de vehicles	HINOJOSA TENLLADO, JULIÀ	Ajuntament de Monistrol de Montserrat	Finalitzat
08/2016	GRILO VERA, EDITH	BALMES	37	Rostisseria i venda menjars cuinats per emportar	ROSTISSERIA MONTSERRAT	Ajuntament de Monistrol de Montserrat	Finalitzat
03/2016	BIGAS RAFART, MARIA DOLORS	C CAMP	4	HABITATGE ÚS TURÍSTIC	BIGAS RAFART, MARIA DOLORS	Ajuntament de Monistrol de Montserrat	Finalitzat
03/2016	BIGAS RAFART, MARIA DOLORS	C CAMP	4	HABITATGE ÚS TURÍSTIC	BIGAS RAFART, MARIA DOLORS	Ajuntament de Monistrol de Montserrat	Finalitzat
06/2014	RUIZ NUÑEZ, JOAN JOSEP	C PONT	21	BASAR, LLIBRERIA I FLORISTERIA	RUIZ NUÑEZ, JOAN JOSEP	Ajuntament de Monistrol de Montserrat	Nou expedient
02/2015	MONGE LIARTE, NATALIA	C Camp	4	PERRUQUERIA I ESTETICA	PERRUQUERIA I ESTETICA NATALIA	Ajuntament de Monistrol de Montserrat	Finalitzat
16/2014	FLORES CARMONA, PERE	C Balmes	41	magatzem	FLORES CARMONA, PERE	Ajuntament de Monistrol de Montserrat	Finalitzat
13/2014	GONZALEZ ARAGONES, LAIA	C JULIA FUCHS	26	Centre activitats culturals i artístiques	EL TRAÇ	Ajuntament de Monistrol de Montserrat	Finalitzat
23/2012	GARCIA MARSELLACH, ANTONIO	C SANT PERE	27	Restaurant-Bar	GARCIA MARSELLACH, ANTONIO	Ajuntament de Monistrol de Montserrat	Finalitzat

Exportar XLS **Nou** **Combinar**

© Diputació de Barcelona



2 – Pla de verificació d'activitats comunicades.

Definició Pla de verificació i programa d'inspecció.

- **Determinar abast verificacions i inspeccions:**
 - Classificació de les activitats:
 - Llei 16/2015
 - Llei 20/2009
 - Llei 11/2009
 - Antiguitat activitats
 - Tipologia de les activitats:
 - Recreatives
 - Alimentàries
 - Comercials
 - (...)

2 – Pla de verificació d'activitats comunicades.

Definició Pla de verificació i programa d'inspecció.

- **Prioritzar les inspeccions:**
 - Índex de criticitat estàndard
 - Índex de criticitat particular
 - Combinar índexs criticitat estàndard i particular

2 – Pla de verificació d'activitats comunicades.

Definició Pla de verificació i programa d'inspecció.

- **Índex de criticitat estàndard:**

- Càlcul de l'índex de criticitat:

$$IC = \sum (IN_i * IM_i) / \sum (IM_i)$$

- IN: Valor incidència paràmetre.
- IM: Valor importància relativa paràmetre.

2 – Pla de verificació d'activitats comunicades.

Definició Pla de verificació i programa d'inspecció.

2. Determinar l'índex de criticitat (IC) de cada activitat

2.1 Paràmetres per calcular IC

Paràmetre	Apartat del GIA
Classificació general apartat	Ambiental /Incendis
Superfície edificada (m²) / Superfície útil (m²)	Establiments
Aforament autoritzat	Recreatives o incendis
Altres paràmetres opcionals	
Alçada d'evacuació (m) / Nombre plantes sobre rasant	Incendis
Distància a terreny forestal	Incendis
Càrrega total de foc de l'activitat (MJ)	Incendis
Tipus d'activitat industrial	Incendis
Sota edificis d'altres usos	Incendis
Risc intrínsec d'activitat industrial	Incendis
Subjecte a l'autorització d'abocaments	Tècniques
Legionel·losi: risc alt	Salut
Potència contractada (kW)	Establiments

2 – Pla de verificació d'activitats comunicades.

Definició Pla de verificació i programa d'inspecció.

2.2 Criteris de valoració dels paràmetres:

-Incidència

-Importància

Taula 4.1. Taula de criteris

Incidència ¹	Annex III	Recreatives Comunicació	No classificades	Centres de culte	Importància
Classificació general apartat					
INCIDÈNCIA AMBIENTAL	Vegeu la taula 4.2. Criteris per activitat	Vegeu la taula 4.2. Criteris per activitat	Vegeu la taula 4.2. Criteris per activitat	Vegeu la taula 4.2. Criteris per activitat	4
RISC D'INCENDI	Vegeu la taula 4.2. Criteris per activitat	Vegeu la taula 4.2. Criteris per activitat	Vegeu la taula 4.2. Criteris per activitat	Vegeu la taula 4.2. Criteris per activitat	4
Superfície edificada (m²) / Superfície útil (m²)²					
1	< 400	< 100	< 100	<= 100	
2	400-2.000	100-500	100-1.000	-	1
Incidència¹ Annex III Recreatives Comunicació No classificades Centres de culte Importància					
Aforament autoritzat					
1	-	< 20	-	<= 90	
2	-	20-150	-	-	2
3	-	> 150	-	> 90	

Valoració incidència	Valoració importància
Nivell 1: incidència baixa	Nivell 0: importància molt baixa
Nivell 2: incidència mitjana	Nivell 1: importància baixa
Nivell 3: incidència alta	Nivell 2: importància mitjana
	Nivell 3: importància alta
	Nivell 4: importància molt alta

2 – Pla de verificació d'activitats comunicades.

Definició Pla de verificació i programa d'inspecció.

- IN: incidència paràmetre:
 - 3: Incidència alta.
 - 2: Incidència moderada.
 - 1: Incidència baixa.

2 – Pla de verificació d'activitats comunicades.

Definició Pla de verificació i programa d'inspecció.

IN: incidència paràmetre:

	A	B	C	D	E	F
1	CLP_ANNE	CLP_APARTAT	CLP_DESCRIPCIO	Valoració segons incidència ambiental	Valoració segons risc d'incendi	Activitat a considerar (1 si es vol considerar, 0 si no es vol considerar)
195	Baix risc	472	Comerç al detall de productes alimentaris, begudes i tabac en establiments especialitzats. Establiments situats sota edificis de qualsevol ús, i de 120 m2 < superfície construïda <= 750 m2. En altres casos, si 120 m2 < superfície construïda <= 2.000 m2.	2	2	1
196	Baix risc	474	Comerç al detall d'equips per a les tecnologies de la informació i les comunicacions (TIC) en establiments especialitzats. Establiments situats sota edificis de qualsevol ús, i de 120 m2 < superfície construïda <= 750 m2. En altres casos, si 120 m2 < superfície construïda <= 2.000 m2.	1	2	1
197	Baix risc	475	Comerç al detall d'altres articles d'ús domèstic en establiments especialitzats. Establiments situats sota edificis de qualsevol ús, i de 120 m2 < superfície construïda <= 750 m2. En altres casos, si 120 m2 < superfície construïda <= 2.000 m2.	1	2	1
198	Baix risc	476	Comerç al detall d'articles culturals i recreatius en establiments especialitzats. Establiments situats sota edificis de qualsevol ús, i de 120 m2 < superfície construïda <= 750 m2. En altres casos, si 120 m2 < superfície construïda <= 2.000 m2.	1	2	1
199	Baix risc	477	Comerç al detall d'altres articles en establiments especialitzats. Establiments situats sota edificis de qualsevol ús, i de 120 m2 < superfície construïda <= 750 m2. En altres casos, si 120 m2 < superfície construïda <= 2.000 m2.	1	2	1
200	Baix risc	479	Comerç al detall fora d'establiments, excepte en parades de venda i mercats ambulants. Establiments situats sota edificis de qualsevol ús, i de 120 m2 < superfície construïda <= 750 m2. En altres casos, si 120 m2 < superfície construïda <= 2.000 m2.	1	2	1
201	Baix risc	494	Transport de mercaderies per carretera i servei de mudances. En el cas de naus d'empreses de camions o furgonetes de logística, camps d'aparcament de vehicles, etc. de més de 2 vehicles, sense magatzem regulador, i sempre que l'aparcament de vehicles no es trobi situat en una segona o més plantes sota rasant, o bé si es troba situat sota un edifici, tingui una superfície construïda <= 750 m2, o bé, en qualsevol altre cas, tingui una superfície construïda <= 2.000 m2.	2	2	1
202	Baix risc	521	Dipòsit i emmagatzematge	1	3	1
203	Baix risc	531	Activitats postals nacionals. Si es consideren establiments comercials: -En establiments situats sota edificis de qualsevol ús, i de 120 m2 < superfície construïda <= 750 m2. -En altres casos, si 120 m2 < superfície construïda <= 2.000 m2.	1	2	1
204	Baix risc	532	Altres activitats postals i de correus. Si es consideren establiments comercials: -En establiments situats sota edificis de qualsevol ús, i de 120 m2 < superfície construïda <= 750 m2. -En altres casos, si 120 m2 < superfície construïda <= 2.000 m2.	1	2	1
205	Baix risc	551	Hotels i allotjaments similars. Si el nombre de places disponibles és <= a 20.	1	2	1
206	Baix risc	562	Provisió de menjars preparats per a celebracions i altres serveis de menjars. Establiments situats sota edificis de qualsevol ús, i de 120 m2 < superfície construïda <= 750 m2. En altres casos, si 120 m2 < superfície construïda <= 2.000 m2.	2	2	1
207	Baix risc	581	Edició de llibres, periòdics i altres activitats d'edició. Si la superfície construïda > 120 m2.	1	2	1
208	Baix risc	582	Edició de programes informàtics. Si la superfície construïda > 500 m2.	1	2	1
209	Baix risc	592	Activitats d'enregistrament de so i edició musical. Si la superfície construïda > 500 m2.	2	2	1
210	Baix risc	620	Serveis de tecnologies de la informació. Si la superfície construïda > 500 m2.	1	2	1
211	Baix risc	631	Processament de dades, hostatge i activitats relacionades; portals web. Si la superfície construïda > 500 m2.	1	2	1
212	Baix risc	639	Altres serveis d'informació. Si la superfície construïda > 500 m2.	1	2	1
213	Baix risc	681	Compravenda de béns immobiliaris per compte propi. Si la superfície construïda > 500 m2.	1	2	1
214	Baix risc	682	Lloguer de béns immobiliaris per compte propi. Si la superfície construïda > 500 m2.	1	2	1
215	Baix risc	683	Activitats immobiliàries per compte d'altri. Si la superfície construïda > 500 m2.	1	2	1
216	Baix risc	691	Activitats jurídiques. Si la superfície construïda > 500 m2.	1	2	1
217	Baix risc	692	Activitats de comptabilitat, tenidoria de llibres, auditoria i assessoria fiscal. Si la superfície construïda > 500 m2.	1	2	1
218	Baix risc	701	Activitats de les seus centrals. Si la superfície construïda > 500 m2.	1	2	1
219	Baix risc	702	Activitats de consultoria de gestió empresarial. Si la superfície construïda > 500 m2.	1	2	1

2 – Pla de verificació d'activitats comunicades.

Definició Pla de verificació i programa d'inspecció.

IM: importància paràmetre:

- 4: Importància molt alta
- 3: Importància alta
- 2: Importància mitjana.
- 1: Importància baixa.
- 0: Importància molt baixa.

2 – Pla de verificació d'activitats comunicades.

Definició Pla de verificació i programa d'inspecció.

IM: importància paràmetre:

Factor de correcció	Classificació	Llindar	Condicció	Valoració	Importància	
Classificació general Apartat: Valoració segons incidència ambiental				Segons taula Classificació	4	
Classificació general Apartat: Valoració segons risc d'incendi				Segons taula Classificació	4	
Aforament		150	<=	1	2	
			sense informar	2		
			>	3		
Superfície Edificada o útil (m2)	III	120	<=	1	1	
		120 500	> <= o sense informar	2		
		500	>	3		
	Recreatives	150	<=	1		
			sense informar	2		
			>	3		
	LSA	120	<=	1		
			120 500	> <= o sense informar		2
			500	>		3
	Centre de culte o "No classificades"	150	<=	1		
			> <= o sense informar	2		
			>	3		

2 – Pla de verificació d'activitats comunicades.

Definició Pla de verificació i programa d'inspecció.

- **Índex de criticitat estàndard:**

- Càlcul de l'índex de criticitat:

$$IC = \sum (INI * IMi) / \sum (IMi)$$

- **Amb l'Índex de criticitat estàndard calculat:**

- Activitats ordenades de major criticitat a menor criticitat.

2 – Pla de verificació d'activitats comunicades.

Definició Pla de verificació i programa d'inspecció.

- Establir programes anuals:

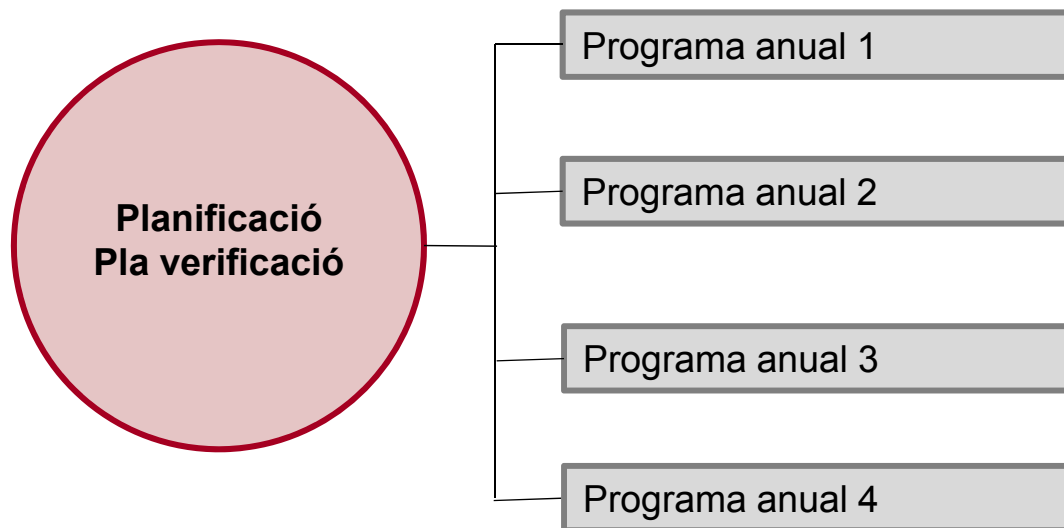

3 – Pla de verificació d'activitats comunicades.

Cas pràctic: selecció municipi

- Seleccionem municipi mitjà que:
 - Disposa de cens d'activitats.
 - Disposa de GIA.
- Amb les característiques següents:
 - Activitats classificades de les diverses tipologies.
 - Activitats de diversos sectors econòmics.
 - Activitats amb diversos estats de classificació.

3 – Pla de verificació d'activitats comunicades. Cas pràctic: selecció municipi

- Nombre d'activitats censades: 213
- Activitats per classificació general:

Activitats per Classificació General
Ajuntament de Monistrol de Montserrat

Annex	Núm. d'activitats	% sobre el total d'activitats
I.1	2	0.9%
II	8	3.8%
III	35	16.4%
Recreativa	4	1.9%
Baix risc	60	28.2%
Innòcua	52	24.4%
Sectorial	8	3.8%
No classificat	44	20.7%
TOTAL	213	100%

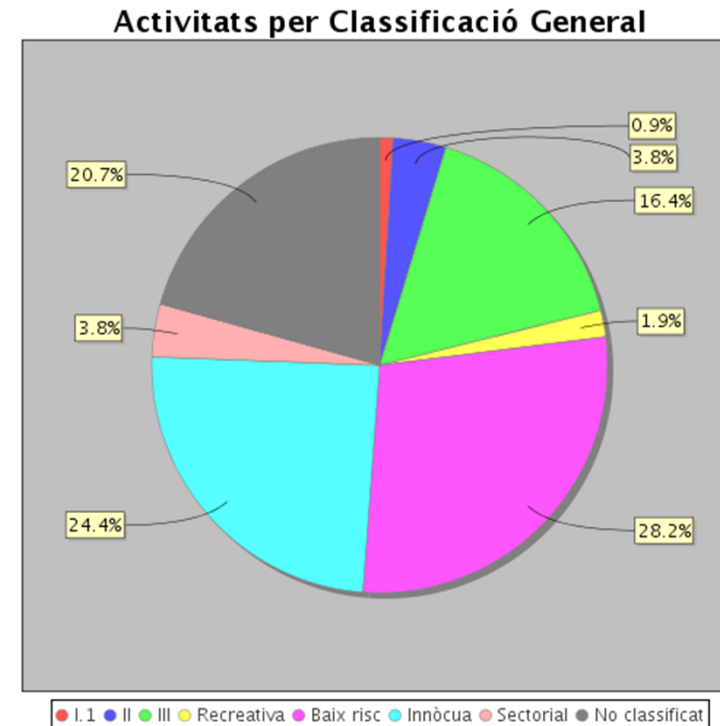

- 149 activitats sotmeses a comunicació o declaració responsable

3 – Pla de verificació d'activitats comunicades.

Cas pràctic: selecció municipi

- Activitats per sector econòmic:

Activitats per sector econòmic

Ajuntament de Monistrol de Montserrat

Tipus activitat	Núm. d'activitats	% sobre el total d'activitats
Activitat agroindustrial	3	1.4%
Activitat comercial	41	19.2%
Activitat d'espectacles o recreatives	2	0.9%
Activitat d'hostaleria i restauració	33	15.5%
Activitat de serveis	45	21.1%
Activitat energètica o minera	4	1.9%
Activitat industrial	24	11.3%
Altres	61	28.6%
TOTAL	213	100%

Activitats per sector econòmic

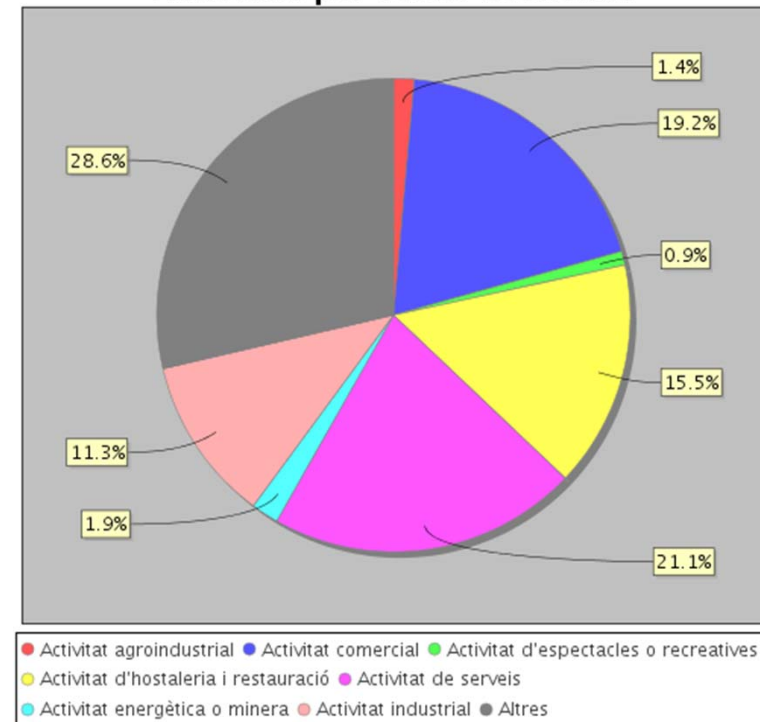

3 – Pla de verificació d'activitats comunicades.

Cas pràctic: selecció municipi

- Activitats per estat de legalització:

Activitats per Estats de Legalització

Ajuntament de Monistrol de Montserrat

Estat de legalització	Núm. d'activitats	% sobre el total d'activitats
Activitat amb llicència RAMINP	2	0.9%
Activitat amb llicència o comunicada verificada in situ	69	32.4%
Activitat amb llicència pendent de control inicial	4	1.9%
Activitat comunicada no verificada in situ	80	37.6%
Activitat de titularitat municipal	6	2.8%
Activitat sense llicència o no comunicada	52	24.4%
TOTAL	213	100%

Estats de legalització

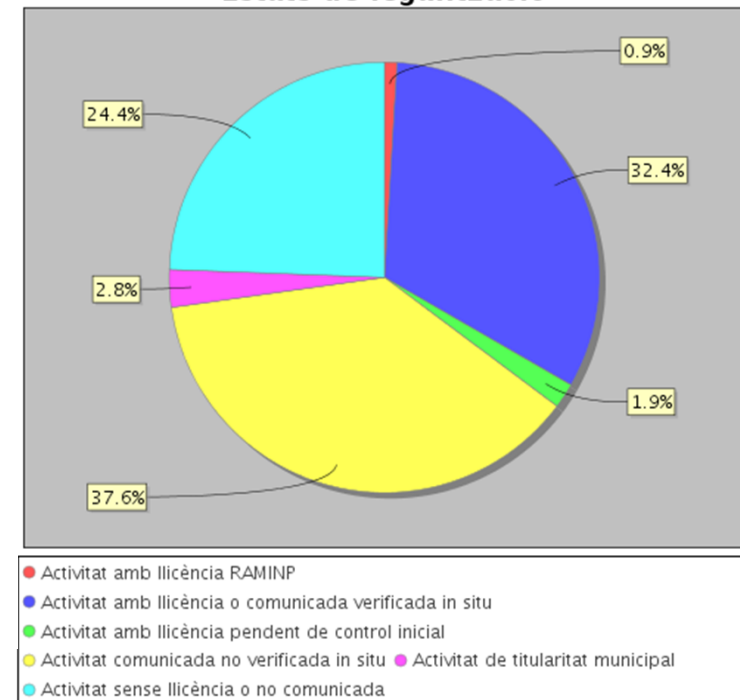

3 – Pla de verificació d'activitats comunicades.

Cas pràctic: càlcul criticitat

- Obrir el GIA del municipi.
- Fer exportació de l'EXCEL
- Seleccionar a l'EXCEL les files de les activitats comunicades
- Copiar les files seleccionades a l'EXCEL “Plantilla de càlcul de criticitat”
- Si es considera necessari modificar dades de les pestanyes:
 - Factors de correcció
 - Classificacions
 - Activitats (factor específic)

3 – Pla de verificació d'activitats comunicades.

Cas pràctic: càlcul criticitat

- Triar criteri d'ordenació per a les activitats amb la mateixa puntuació:
 - Superfície
 - Data de comunicació
- Prémer el botó “Calcular criticitat”
- Com resultat les activitats del pla de verificació estan ordenades de major criticitat a menor criticitat.

3 – Pla de verificació d'activitats comunicades.

Cas pràctic: càlcul criticitat

- Obrir el GIA del municipi.

Activitats: Llistat

Cerca bàsica Cerca avançada

Raó social: Estat: Alta Ens: Ajuntament de Monistrol de Montserrat

NIF/CIF: Activitat: Sector econòmic:

Nom comercial: Adreça emplaçament: Nucli:

Ref. catastral: Estat legalització: Altres concepcions:

Nòm. ref. geo: Classificació general: Tots

Ref. exp. Activitat:

Llista

1 2 3 4 5 6 7 8 9 10 >>> 213 registres

Ref. exp. Activitat	Raó social	Adreça emplaçament	Número	Activitat principal	Nom comercial	Ens	Estat tramitació
092016	DIEZ DIAZ, VANE SA	C SANT PERE	3	CENTRE D'ESTÈTICA	Centre d'Estètica i Benestar Vanea Diez	Ajuntament de Monistrol de Montserrat	Finalitzat
072016	HINOJOSA TENLLADO, JULIA	POLIO TORTUGUER (EL)	mau 19	taller mecànic reparació de vehicles	HINOJOSA TENLLADO, JULIA	Ajuntament de Monistrol de Montserrat	Finalitzat
062016	GRILO VERA, EDITH	C BALMES	37	Rostisseria i venda menjar carnals per emportar	ROSTISSERIA MONTSERRAT	Ajuntament de Monistrol de Montserrat	Finalitzat
032016	BIGAS RAFART, MARIA DOLORS	C CAMP	4	HABITATGE ÚS TURÍSTIC	BIGAS RAFART, MARIA DOLORS	Ajuntament de Monistrol de Montserrat	Finalitzat
032016	BIGAS RAFART, MARIA DOLORS	C CAMP	4	HABITATGE ÚS TURÍSTIC	BIGAS RAFART, MARIA DOLORS	Ajuntament de Monistrol de Montserrat	Finalitzat
062014	RUIZ NUÑEZ, JOAN JOSEP	C PONT	21	BÀSAR, LLIBRERIA I FLORISTERIA	RUIZ NUÑEZ, JOAN JOSEP	Ajuntament de Monistrol de Montserrat	Nou expedient
022016	MONGE LIARTE, NATALIA	C Camp	4	PERRUQUERIA I ESTÈTICA	PERRUQUERIA I ESTÈTICA NATALIA	Ajuntament de Monistrol de Montserrat	Finalitzat
162014	FLORES CARMONA, PERE	C Balmes	41	magatzem	FLORES CARMONA, PERE	Ajuntament de Monistrol de Montserrat	Finalitzat
132014	GONZALEZ ARAGONÉS, LAIA	C JULIA FUCHS	26	Centre activitats culturals i artístiques	EL TRÀC	Ajuntament de Monistrol de Montserrat	Finalitzat
232012	GARCIA MARSELLACH, ANTONIO	C SANT PERE	27	Restaurant-Bar	GARCIA MARSELLACH, ANTONIO	Ajuntament de Monistrol de Montserrat	Finalitzat

© Diputació de Barcelona

3 – Pla de verificació d'activitats comunicades.

Cas pràctic: càlcul criticitat

- Fer exportació de l'EXCEL

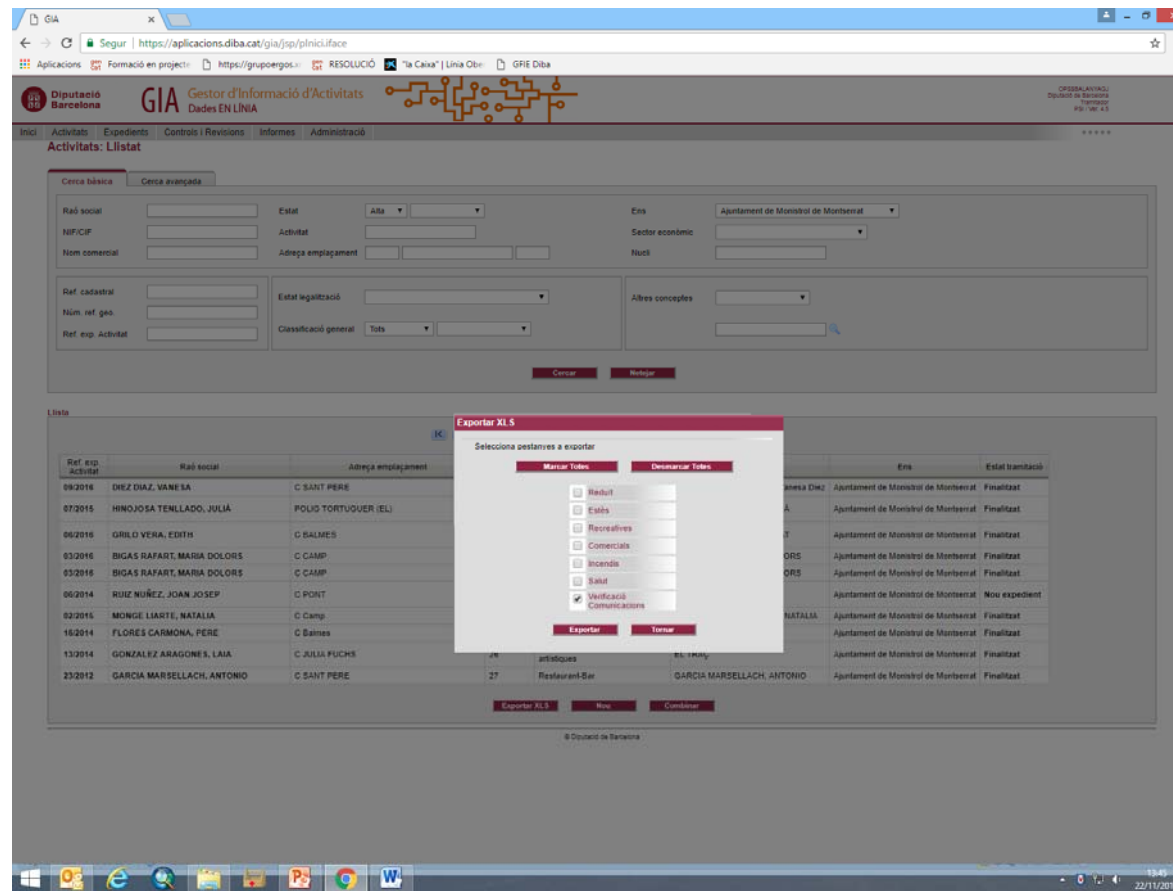

3 – Pla de verificació d'activitats comunicades.

Cas pràctic: càlcul criticitat

- Prémer el botó “Calcular criticitat”

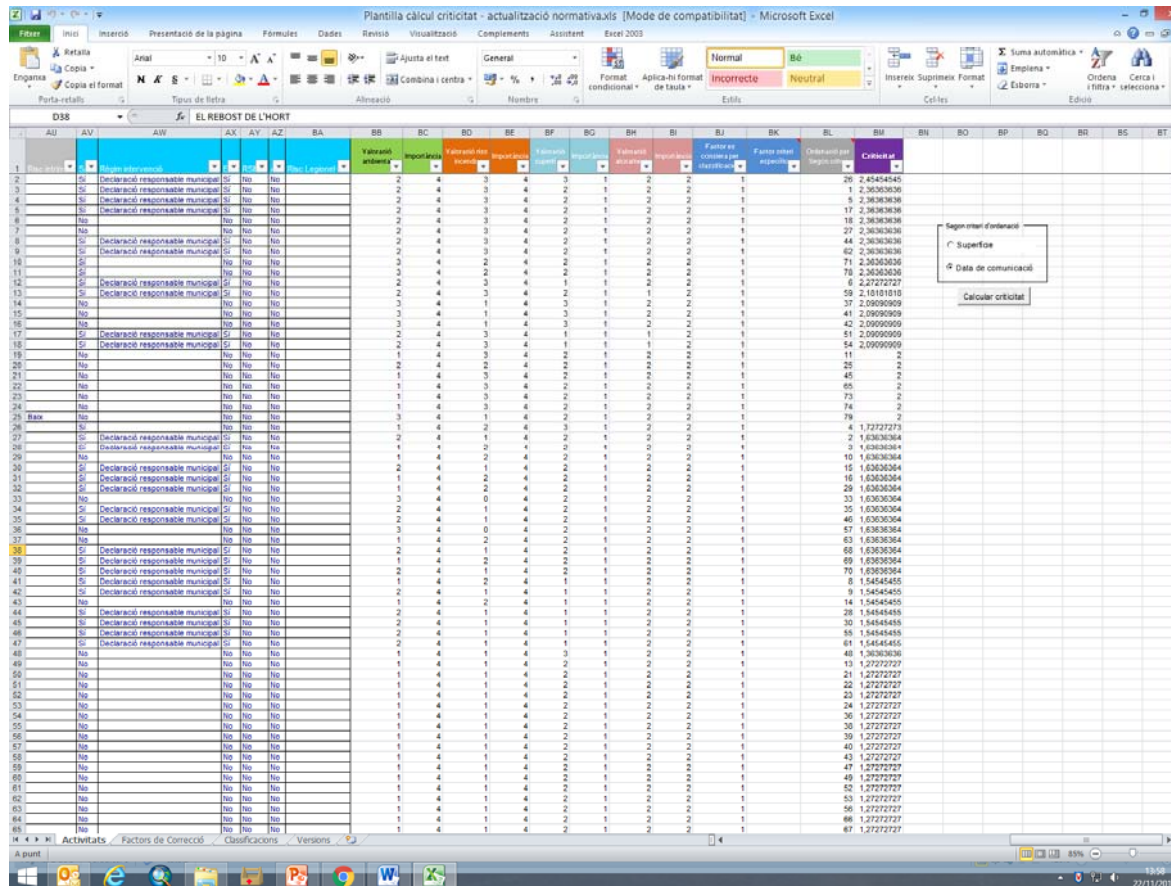

3 – Pla de verificació d'activitats comunicades. Cas pràctic: càlcul criticitat

	aforame		classificaci	especific	Segon crite	
1	2	2	1		26	2,45454545
1	2	2	1		1	2,36363636
1	2	2	1		5	2,36363636
1	2	2	1		17	2,36363636
1	2	2	1		18	2,36363636
1	2	2	1		27	2,36363636
1	2	2	1		44	2,36363636
1	2	2	1		62	2,36363636
1	2	2	1		71	2,36363636
1	2	2	1		78	2,36363636
1	2	2	1		6	2,27272727
1	1	2	1		59	2,18181818
1	2	2	1		37	2,09090909
1	2	2	1		41	2,09090909
1	2	2	1		42	2,09090909
1	1	2	1		51	2,09090909
1	1	2	1		54	2,09090909
1	2	2	1		11	2
1	2	2	1		25	2
1	2	2	1		45	2
1	2	2	1		65	2
1	2	2	1		73	2
1	2	2	1		74	2
1	2	2	1		79	2
1	2	2	1		4	1,72727273
1	2	2	1		2	1,63636364
1	2	2	1		3	1,63636364
1	2	2	1		10	1,63636364

Segon criteri d'ordenació

Superfície

Data de comunicació

Calcular criticitat

3 – Pla de verificació d'activitats comunicades.



GRÀCIES PER LA VOSTRA

ATENCIÓ