

La Industrial +
 Por un recinto de la Escuela Industrial más verde, más sostenible y más abierto a la ciudadanía y a la innovación



INNOVACIÓN CIENTÍFICA Y SOCIAL



¿Qué tenemos?

- Centros de formación de adultos Can Batlló y Palau de Mar
- Instituto Escuela del Trabajo
- Escuela de Arte La Industrial
- Instituto de Estudios Fotográficos

¿Qué sumamos? +

El eje de la innovación

Centro Internacional para la Innovación en los Servicios Públicos

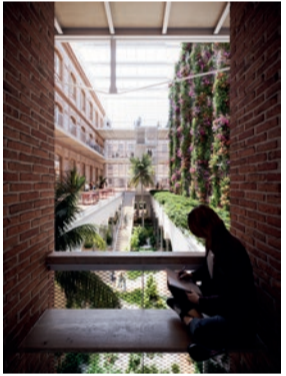

800 plazas para investigación

Vestíbulo del Centro Internacional para la Innovación en los Servicios Públicos

Residencia de investigadores y estudiantes **100 plazas**



Centro de reuniones del Paraninfo con **11 salas**



Paraninfo de la Escuela Industrial recuperado como centro de reuniones

¿Qué hacemos?

Generamos la I+D+i pública y local con la creación del Centro Internacional para la Innovación en los Servicios Públicos

Destinamos **33.000 m² a la investigación**

¿Qué conseguimos?

Mejoramos la **calidad de vida** de la ciudadanía y avanzamos hacia el **equilibrio territorial**

CAMBIO CLIMÁTICO



¿Qué tenemos?

Recinto peatonal con **200 árboles** y **3.600 m²** de zonas verdes



¿Qué sumamos? +

Transición energética

Introducimos en el recinto la producción de energías renovables y producimos la energía fotovoltaica equivalente a **500 hogares**



Rehabilitamos los edificios para conseguir que sean de consumo casi nulo (nZBE)



Placeta de los Filadores

¿Qué hacemos?

Consolidamos la **supermanzana peatonal** de la Nueva Izquierda del Eixample

Reducimos la demanda energética y aumentamos la producción de **energía renovable**

¿Qué conseguimos?

Avanzamos en la **neutralidad climática** del del recinto y creamos un **refugio climático** en el Eixample para conseguir que todo el mundo tenga este refugio climático a **menos de 5 minutos a pie** y un **espacio verde a menos de 200 metros de casa**

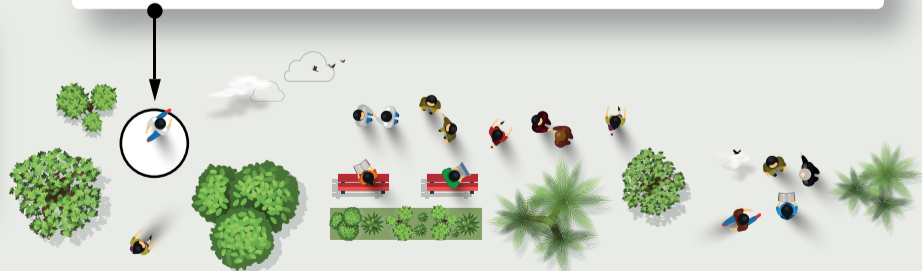

PATRIMONIO Y COMUNIDAD



¿Qué tenemos?

- Piscina
- Campo de fútbol
- Pistas polideportivas
- Pistas de petanca
- Patrimonio industrial y educativo de los siglos XIX y XX
- El recinto alberga 10 edificios con protección BCIL (Bien Cultural de Interés Local)

¿Qué sumamos? +

Centro de Interpretación del Patrimonio de la Escuela Industrial

Rehabilitamos el edificio del gas como sede del Centro de Interpretación de la Escuela Industrial

Hacemos visitable el espacio de la chimenea y las chimeneas de la fábrica

Recuperamos la sala de telares de Guastavino y el Paraninfo

Abrimos a la ciudadanía espacios emblemáticos:

- Chimeneas de la antigua fábrica
- Capilla de la residencia Ramon Llull
- Paraninfo de la Escuela Industrial
- Sala noble del edificio del Reloj
- Sala de telares de Guastavino
- Vestíbulo de la Escuela del Trabajo



Recuperación de la sala de telares, de Guastavino, como espacio de investigación

¿Qué hacemos?

Preservar el **patrimonio arquitectónico** y poner en valor la memoria histórica del esfuerzo colectivo realizado por la Mancomunidad y la Diputación de Barcelona

¿Qué conseguimos?

Creamos **identidad y comunidad**



Recinto Escuela Industrial
 Calle del Comte d'Urgell, 187
 08036 Barcelona



www.diba.cat/es/web/la-industrial